



ORGANIZAÇÃO  
DAS VOLUNTÁRIAS  
DE GOIÁS

Goiás  
social



# RELATÓRIO MENSAL DE EXECUÇÃO DO OBJETO PROGRAMA BANCO DE ALIMENTOS

6º Termo Aditivo ao Termo de Fomento  
nº 001/2019 | CEASA-GO e OVG

**DEZEMBRO/2024**



**ORGANIZAÇÃO DAS VOLUNTÁRIAS DE GOIÁS**  
6º TERMO ADITIVO AO TERMO DE FOMENTO  
Nº 001/2019 - CEASA/OVG  
**RELATÓRIO GERENCIAL MENSAL DE EXECUÇÃO**  
**BANCO DE ALIMENTOS**



**PROTEÇÃO SOCIAL ÀS FAMÍLIAS E INDIVÍDUOS EM SITUAÇÃO DE VULNERABILIDADE SOCIAL**

**MÊS DE REFERÊNCIA: DEZEMBRO / 2024**

**PROTEÇÃO SOCIAL BÁSICA - BANCO DE ALIMENTOS**

UNIDADE EXECUTORA	ESPECIFICAÇÃO	METAS FÍSICAS
		Realizadas
BANCO DE ALIMENTOS	Número de entidades cadastradas	10
	Número de indivíduos/famílias cadastrados	71
	Número de entidades atendidas	94
	Número de indivíduos/famílias atendidos	2.796
	Total de alimentos doados (KG)	180.725,34
	Total de doadores cadastrados	2
	Total de alimentos coletados/arrecadados (KG)	182.601,65
	Bairros de Goiânia atendidos	43
	Municípios atendidos (além de Goiânia)	16
	Distribuição	Diária (exceto domingos e feriados)

**Plano de Ação**

**Causa:** O Programa está sendo executado com base no Plano de Trabalho, com o desenvolvimento de atividades de coleta, seleção e distribuição de alimentos para entidades sociais e famílias em situação de vulnerabilidade e insegurança alimentar, superando a descrição do item "9. Metas", que prevê a entrega de, no mínimo, 60.000 kg de alimentos in natura (9.2) e atender, no mínimo, 1.500 famílias e 40 entidades por mês (9.3).

**Medidas implementadas/a implementar:** Como as atividades estão sendo desenvolvidas conforme previsto no Plano de Trabalho, não há medidas saneadoras a serem implementadas.

**Prazo para tratar a causa:** Não há prazo.

**Ações Desenvolvidas**

O Programa continua recebendo novos cadastramentos, sendo o de famílias realizado de forma presencial e o de entidades sociais, através do site da OVG ([www.ovg.org.br](http://www.ovg.org.br)), com a validação do cadastro realizada pela equipe de Serviço Social. Destacamos que todas as ações buscaram apoiar e fortalecer a rede socioassistencial.

Promoção da segurança alimentar e nutricional para famílias em situação de vulnerabilidade que, por necessidade, recorrem aos contêineres de lixo da CEASA para coletar itens impróprios para consumo. Com essa ação de mapeamento das famílias, elas passam pelo atendimento e avaliação com a assistente social e, além de receber os produtos de forma contínua, recebem os encaminhamentos necessários à rede socioassistencial, conforme suas demandas. Além da busca ativa, contamos com o apoio da equipe de Segurança Interna da CEASA, que também mobiliza e direciona famílias para o Banco de Alimentos.

A busca ativa de alimentos na CEASA é uma prática diária essencial para garantir a obtenção de matéria-prima, tanto para doações in natura quanto para o processamento de alimentos. Contudo, é importante destacar que o volume da coleta é influenciado por fatores como sazonalidade, inflação, condições ambientais, dentre outros, o que gera grandes oscilações. No total, foram repassados 180.725,34 kg de alimentos in natura para atendimento às famílias e entidades sociais. Esse número é 32,59% maior que o registrado em novembro e recorde no ano de 2024. Para complementar essas doações, ainda foram entregues 48.798 benefícios provenientes do processamento de alimentos coletados (Mix do Bem e frutas desidratadas), contribuindo para o ciclo de sustentabilidade e redução do desperdício.

No dia 04 de dezembro, o Banco de Alimentos participou da Operação Goiás Alerta e Solidário, repassando 1.650 novas unidades de Mix do Bem para reposição dos estoques dos pontos focais dos Batalhões do Corpo de Bombeiros, responsáveis pela distribuição.

No dia 07 de dezembro, a equipe participou da Reunião da Família no Centro da Juventude Tecendo o Futuro. Na ocasião, foram entregues 600 unidades de frutas desidratadas aos beneficiários do Programa Juventude Tecendo o Futuro e 100 unidades às usuárias do Programa Meninas de Luz. Além disso, a equipe do Banco de Alimentos apresentou informações sobre a unidade e os benefícios disponibilizados.

No dia 09 de dezembro, a equipe do Banco de Alimentos participou do Programa Goiás Por Elas em Goiânia, uma iniciativa do Governo de Goiás, por meio da Secretaria de Estado de Desenvolvimento Social de Goiás (SEDS). O programa tem como objetivo oferecer apoio social e financeiro às mulheres em situação de violência doméstica e vulnerabilidade social, ajudando-as a romper com o ciclo de violência e a dependência financeira. Na ocasião, foram entregues 100 unidades de Mix do Bem e 100 frutas desidratadas.

No dia 18 de dezembro, a gerente da unidade participou do evento de encerramento das Reuniões Ordinárias do Conselho Estadual de Segurança Alimentar e Nutricional (CONESAN-GO) de 2024, onde foram discutidas pautas relevantes para a segurança alimentar e nutricional. Entre as apresentações, destacou-se o Banco de Alimentos da OVG. Na oportunidade, a gerente apresentou o Programa, ressaltando sua importância como instrumento de Defesa e Garantia de Direitos no âmbito do Sistema Único de Assistência Social (SUAS), além de sua integração com o Sistema Nacional de Segurança Alimentar e Nutricional (SISAN). Durante o encontro, a nutricionista do Banco de Alimentos preparou o Mix do Bem para os conselheiros e realizou a entrega de frutas desidratadas.

No dia 19 de dezembro, foi realizada a continuidade da entrega de cestas de hortifrúteis adquiridas da agricultura familiar. A ação tem como objetivo promover a alimentação adequada e saudável para os beneficiários do Programa Universitário do Bem, além de incentivar o comércio dos agricultores familiares do Estado. Foram entregues 52 cestas de hortifrúteis e 320 unidades de Mix do Bem.

Após as capacitações sobre o Mix do Bem nas unidades e programas da OVG, neste mês foram realizados os seguintes atendimentos:

UNIDADES / GÊRENCIAS OVG	MIX DO BEM (Un.)	HORTIFRÚTIS (KG)	FRUTAS DESIDRATADAS (Un.)
Casa do Interior de Goiás	150	0	0
Espaço Bem Viver I	40	0	0
Espaço Bem Viver II	40	0	0
Centro de Idosos Vila Vida	70	0	0
Centro de Idosos Sagrada Família	240	42	0
Gerência de Benefícios Sociais	3500	0	0
Gerência do Restaurante do Bem	2000	0	100
Programa Universitário do Bem	720	520	0
Gerência de Enfrentamento às Desproteções Sociais	0	0	0
Programa Juventude Tecendo o Futuro	0	122	600
Programa Meninas de Luz	0	73,5	100

Goiânia, dezembro de 2024.

  
**Marília Araújo Silva**  
Gerente do Banco de Alimentos

  
**Luís Maurício Bessa Scartezini**  
Gerente de Planejamento

  
**Roberta Wendoff de Carvalho**  
Diretora de Unidades Socioassistenciais

  
**Janine Almeida Silva Zaiden**  
Diretora de Planejamento e Gestão

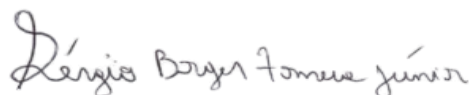
  
**Sérgio Borges Fonseca Júnior**  
Diretor Administrativo e Financeiro

  
**Adryanna Leonor Melo de Oliveira Caiado**  
Diretora Geral

PROTEÇÃO SOCIAL ÀS FAMÍLIAS E INDIVÍDUOS EM SITUAÇÃO DE VULNERABILIDADE SOCIAL

REFERÊNCIA: DEZEMBRO / 2024

**PROTEÇÃO SOCIAL BÁSICA**

**OPERACIONALIZAÇÃO DAS AÇÕES DE PROTEÇÃO SOCIAL**

Item Meta TF: 15.1 / Item Meta PT: 9.9.1

1. ATENDIMENTOS/MÊS		JUL/2019 A JUL/2024	AGO	SET	OUT	NOV	DEZ	TOTAL SEM REPETIÇÃO
Número de entidades atendidas	RZ	345	77	101	86	98	94	385
Número de indivíduos/famílias atendidos	RZ	6.555	4.009	3.520	3.645	3.160	2.796	7.121

Item Meta TF: 15.1 / Item Meta PT: 9.9.2

2. CADASTRAMENTOS/MÊS		JUL/2019 A JUL/2024	AGO	SET	OUT	NOV	DEZ	TOTAL
Novas entidades cadastradas com recebimento regular	RZ	275	7	15	2	6	10	315
Novas entidades cadastradas para o Programa Aquisição de Alimentos Estadual (PAA)	RZ	197	0	40	0	0	0	237
Novos indivíduos/famílias cadastrados	RZ	5.807	169	109	118	99	71	6.373

Item Meta TF: 15.3 / Item Meta PT: 9.9.3

3. VOLUME DE DOAÇÕES (KG)/MÊS		JUL/2019 A JUL/2024	AGO	SET	OUT	NOV	DEZ	TOTAL
Quantidade de alimentos coletados/arrecadados	RZ	7.057.610,13	103.351,73	119.867,40	120.564,10	144.067,01	182.601,65	7.728.062,02
Quantidade de alimentos doados para famílias e entidades sociais	RZ	6.851.218,57	97.677,96	117.004,38	118.533,92	136.304,90	180.725,34	7.501.465,07
Quantidade de alimentos destinados a instituições para alimentação animal	RZ	177.689,29	2.006,57	1.797,00	2.507,99	2.210,00	3.504,10	189.714,95
Quantidade de alimentos selecionados para processamentos	RZ	56.270,65	1.113,00	865,00	2.070,80	1.241,20	261,50	61.822,15
Estoque	RZ	15.541,90	2.554,20	2.755,22	206,61	4.517,52	2.628,23	28.203,68

OBS.: Sempre que ficarem alimentos arrecadados em um mês para serem entregues no primeiro dia do mês seguinte, haverá registro na linha "ESTOQUE".

OBS.: O total de "alimentos coletados/arrecadados" é menor que a soma de "alimentos doados para famílias e entidades sociais", "alimentos destinados a instituições para alimentação animal" e "alimentos selecionados para processamentos" devido à aquisição, nos meses de junho, julho e agosto de 2020, de cestas de frutas e hortaliças da Cooperativa Mista dos Produtores de Hortifrutgranjeiros do Estado de Goiás (COMPHEGO) para serem entregues às famílias pela situação de emergência em razão da pandemia do Coronavírus. Diante disso, nesses meses, o volume de alimentos doados foi maior que a quantidade de alimentos coletados/arrecadados.

Item Meta TF: Não Possui / Item Meta PT: 9.9.5

4. AÇÕES SOCIAIS		JUL/2019 A JUL/2024	AGO	SET	OUT	NOV	DEZ	TOTAL
Número de entidades que participaram	RZ	2.008	22	20	1	3	1	2.055
Número de indivíduos/famílias que participaram	RZ	4.140	35	100	39	144	40	4.498

**5. DISTRIBUIÇÃO DE ALIMENTOS POR INSTITUIÇÃO / ENTIDADE E FAMÍLIA (KG)**

Item Meta TF: 15.3 / Item Meta PT: 9.9.3

Bairros de Goiânia	Instituição / Entidade ATENDIDA EM GOIÂNIA		JUL/2019 A JUL/2024	AGO	SET	OUT	NOV	DEZ	TOTAL
Santa Genoveva	Assembleia de Deus Aliança	RZ	13.084,70	0,00	0,00	0,00	0,00	0,00	13.084,70
Bairro Goiá 2	Assembleia de Deus Esperança	RZ	20.489,86	0,00	0,00	0,00	0,00	0,00	20.489,86
Jardim Itaipu	Associação Desportiva Jardim Caravelas - ADEJAC	RZ	5.325,00	111,00	661,00	201,40	0,00	0,00	6.298,40
	Grupo Ecológico Ambiental Nacional Comando Pantera	RZ	1.936,80	0,00	0,00	0,00	0,00	0,00	1.936,80
Jardim Guanabara	Assembleia de Deus Yeshua	RZ	15.418,91	0,00	0,00	0,00	0,00	0,00	15.418,91
	Centro de Recuperação Vida Nova	RZ	50.428,14	0,00	602,20	872,00	864,70	835,00	53.602,04
	Banco de Alimentos Mesa Brasil - SESC	RZ	10.078,10	0,00	0,00	0,00	0,00	0,00	10.078,10
Jardim Guanabara I	CMEI Jardim Guanabara I - Conselho Gestor Construindo Cidadãos	RZ	3.701,74	0,00	0,00	0,00	0,00	0,00	3.701,74
	Instituto de Especialidades Conceito	RZ	5.450,23	0,00	0,00	0,00	0,00	0,00	5.450,23
Jardim Guanabara II	Sociedade Renascer	RZ	2.118,98	0,00	0,00	0,00	0,00	0,00	2.118,98

Jardim Guanabara III	CMEI Guanabara III	RZ	4.082,04	0,00	0,00	0,00	0,00	0,00	4.082,04
	Comunidade Espírita Trabalho, Amor e FÉ - CETAF	RZ	53.865,57	1.047,00	1.211,00	1.215,84	1.210,00	1.109,80	59.659,21
Jardim Vila Rica	Fraternidade Espírita Luz e Caridade	RZ	325,00	0,00	422,00	191,60	153,50	595,60	1.687,70
Vila Montecelli	Associação Ambiental pela Vida e Sustentabilidade Social	RZ	5.269,59	0,00	0,00	221,40	0,00	0,00	5.490,99
Residencial Vale dos Sonhos	Associação Beneficente do Residencial Vale dos Sonhos	RZ	38.162,13	0,00	0,00	0,00	0,00	0,00	38.162,13
	Igreja Batista Vale dos Sonhos	RZ	12.972,24	0,00	0,00	0,00	0,00	0,00	12.972,24
	Igreja Assembleia de Deus Ministério Vale dos Sonhos	RZ	1.365,00	0,00	0,00	0,00	0,00	0,00	1.365,00
Residencial São Leopoldo	Associação Beneficente Missões Compaixão	RZ	2.200,40	0,00	0,00	0,00	0,00	0,00	2.200,40
Campinas	Ekklesia Igreja Cristã Inclusiva	RZ	97,00	0,00	0,00	0,00	0,00	0,00	97,00
	Associação Beneficente Metamorfose	RZ	117.561,00	0,00	0,00	0,00	0,00	0,00	117.561,00
Chácara do Governador	Associação dos Idosos do Grupo Renascer da Chácara do Governador	RZ	59,70	0,00	0,00	0,00	0,00	0,00	59,70
Cidade Jardim	Associação Brasileira Esperança e Vida	RZ	460,00	0,00	1.024,90	285,00	0,00	8.598,12	10.368,02
Jardim Novo Mundo	Assembleia de Deus - Ministério Nova Terra Novo Mundo	RZ	1.023,00	0,00	0,00	0,00	0,00	0,00	1.023,00
	Associação da Igreja Metodista - Oitava Região Eclesiástica	RZ	45.916,49	0,00	0,00	0,00	0,00	0,00	45.916,49
	Centro de Referência em Convivência de Idosos	RZ	886,10	0,00	0,00	0,00	0,00	0,00	886,10
	Lar Infantil Creche Sagrada Família	RZ	302,50	0,00	0,00	0,00	0,00	0,00	302,50
	União das Pioneiras de Goiânia	RZ	3.488,20	0,00	0,00	0,00	0,00	545,60	4.033,80
	Ministério Pão e Vida	RZ	1.401,00	225,60	70,00	0,00	133,60	1.454,40	3.284,60
	Associação Comercial e Industrial do Jardim Novo Mundo e Região	RZ	0,00	0,00	201,00	0,00	0,00	0,00	201,00
	Conselho Escolar Professora Leise Lenza Rosa	RZ	0,00	0,00	0,00	0,00	175,40	0,00	175,40
Jardim das Aroeiras	Associação das Entidades Comunitárias Dom Fernando II e Aroeiras	RZ	17.718,66	0,00	0,00	0,00	0,00	0,00	17.718,66
	CMEI Jardim das Aroeiras	RZ	2.390,64	0,00	0,00	0,00	0,00	0,00	2.390,64
Jardim Mirabel	Recanto Dom Orione	RZ	459,00	0,00	0,00	0,00	0,00	213,20	672,20
Conjunto Vera Cruz I	Associação de Moradores do Conjunto Vera Cruz I	RZ	69.546,98	0,00	0,00	0,00	0,00	0,00	69.546,98
	Associação Pastoral Soldados de Cristo	RZ	15.081,20	0,00	1.942,00	3.469,60	1.399,10	5.491,30	27.383,20
	Projeto Adoção	RZ	18.822,30	0,00	0,00	0,00	0,00	0,00	18.822,30
Vera Cruz 2	Casa Terapêutica Rei Davi	RZ	8.433,44	0,00	0,00	0,00	0,00	0,00	8.433,44
Residencial Paulo Pacheco	Associação Paulo Pacheco	RZ	2.628,34	0,00	0,00	0,00	0,00	0,00	2.628,34
Jardim Goiás	Associação Habitacional e Construção Civil do Brasil - Constracc	RZ	45.983,46	855,40	1.971,00	1.814,50	1.805,00	2.280,10	54.709,46
	Instituto Bатуira de Saúde Mental	RZ	130.621,72	1.587,00	2.776,00	2.131,00	3.868,30	6.430,57	147.414,59
	Casa da Criança e do Adolescente Talitha Kum	RZ	16.206,44	0,00	0,00	0,00	0,00	0,00	16.206,44
Novo Horizonte	Instituto Esperança Viva Mão Amiga para Todos	RZ	0,00	865,00	1.043,07	757,30	1.193,20	1.442,80	5.301,37
	Associação Metodista Assistencial de Educação Infantil	RZ	9.240,20	0,00	0,00	0,00	0,00	0,00	9.240,20
Setor Oeste	Associação Obra do Berço	RZ	3.569,80	0,00	0,00	0,00	0,00	0,00	3.569,80
	Associação Estadual de Apoio a Saúde	RZ	1.045,80	0,00	0,00	0,00	0,00	245,70	1.291,50
	Paróquia São Nicolau	RZ	165,80	0,00	0,00	0,00	0,00	0,00	165,80
	Sociedade Beneficente Ortodoxa de Goiás	RZ	3.709,02	0,00	0,00	0,00	0,00	0,00	3.709,02
	Centro de Atenção Psicossocial - CAPS Girassol	RZ	987,20	0,00	0,00	0,00	0,00	0,00	987,20
	Núcleo de Proteção aos Queimados	RZ	484,60	0,00	0,00	0,00	0,00	0,00	484,60
Setor Coimbra	Associação Caminhos do Bem de Goiás - ACBG	RZ	223,00	0,00	0,00	0,00	0,00	0,00	223,00
	Associação Servos de Deus	RZ	52.642,17	59,00	1.526,60	1.183,00	754,70	1.031,10	57.196,57
	Associação Tio Cleobaldo	RZ	18.630,31	0,00	0,00	0,00	0,00	0,00	18.630,31
	Lar de Jesus	RZ	33.243,97	0,00	0,00	0,00	0,00	0,00	33.243,97
Setor Condomínio Esmeralda	Associação VPC - Amigos de Deus	RZ	0,00	0,00	0,00	0,00	0,00	1.248,00	1.248,00
Bairro Feliz	Lar Caminho da Luz	RZ	14.308,10	850,00	855,30	115,00	1.008,90	2.213,60	19.350,90
Vila Jardim Pompéia	Associação Universo Sem Fome	RZ	53.415,51	478,00	657,00	929,20	790,20	1.035,70	57.305,61

Jardim Liberdade	Caps Noroeste	RZ	34.976,63	0,00	0,00	0,00	0,00	0,00	34.976,63
Setor Marechal Rondon	Casa de Apoio Anjo Gabriel (antiga Liga da Solidariedade)	RZ	4.024,40	0,00	0,00	0,00	0,00	0,00	4.024,40
	Fraternidade de Assistência a Menores Aprendizes - FAMA	RZ	12.754,54	274,20	357,00	281,40	286,40	0,00	13.953,54
Bairro Floresta	Associação Comunitária Assistencial Geração Saúde	RZ	0,00	0,00	127,00	0,00	162,00	433,80	722,80
	Associação Construindo um Sonho	RZ	0,00	174,20	0,00	0,00	0,00	349,20	523,40
	Casa de Fraternidade Caminho da Luz	RZ	45.065,47	738,00	588,60	958,50	930,30	627,00	48.907,87
Gentil Meireles	Aliança Clube Futebol	RZ	423,00	0,00	0,00	0,00	0,00	0,00	423,00
Conjunto Cachoeira Dourada	Centro Espírita Estrela D'Alva	RZ	168,40	0,00	0,00	0,00	0,00	0,00	168,40
Residencial Maria Lourença	Centro de Atendimento Educação e Mediação da Família - CAEMFA	RZ	40.439,63	806,50	229,50	220,00	307,70	958,20	42.961,53
Parque Industrial João Braz	Centro Educacional Infantil Mãe Alvínia Lima Souza	RZ	4.904,69	0,00	0,00	0,00	0,00	0,00	4.904,69
Jardim Brasil	Centro Municipal de Educação Infantil Cristiano Ernido Martins	RZ	2.937,77	0,00	0,00	0,00	0,00	0,00	2.937,77
Parque Eldorado Oeste	Centro Social Espírita Puro Amor	RZ	17.372,06	0,00	0,00	0,00	0,00	0,00	17.372,06
Parque Tremendão	CMEI Parque Tremendão	RZ	4.797,37	0,00	0,00	0,00	0,00	0,00	4.797,37
	Associação Comunitária Beneficente Portas Abertas	RZ	18.543,32	322,00	1.287,00	1.563,30	1.754,50	1.418,30	24.888,42
Jardim da Luz	Comunidade Espírita Ramatis	RZ	34.851,00	1.048,00	937,00	1.024,00	1.084,80	868,10	39.812,90
Setor Castelo Branco	Conselho Escolar da Escola Municipal Osterno Potenciano e Silva	RZ	4.570,49	0,00	0,00	0,00	0,00	0,00	4.570,49
Residencial Triunfo 3	Convenção Internacional Semeando a Palavra em Missões	RZ	14.824,50	0,00	200,40	201,00	275,50	0,00	15.501,40
Setor Maysa Extensão	Igreja Assembleia de Deus Ministério Sede de Abraão (Antiga Igreja)zinha)	RZ	25.062,61	0,00	0,00	0,00	0,00	0,00	25.062,61
Buena Vista IV	Igreja Batista Amor e Cuidado	RZ	12.967,90	0,00	0,00	0,00	0,00	0,00	12.967,90
	Igreja Evangélica Assembleia de Deus Buena Vista II	RZ	81.675,86	0,00	0,00	0,00	0,00	0,00	81.675,86
Vila Nova	Igreja Evangélica Assembleia de Deus Jd. Novo Mundo - Ministério Vila Nova	RZ	18.007,19	0,00	0,00	0,00	0,00	0,00	18.007,19
	Associação das Mulheres Deficientes Auditivas e Surdas do Estado de Goiás	RZ	12.826,00	0,00	0,00	0,00	0,00	0,00	12.826,00
	Associação dos Deficientes Físicos do Estado de Goiás - ADFEGO	RZ	36.200,31	59,00	1.336,00	1.113,00	436,20	0,00	39.144,51
	Associação dos Acidentados do Trabalho do Estado de Goiás	RZ	764,10	0,00	0,00	0,00	0,00	0,00	764,10
	Secretaria Estadual de Educação	RZ	19.587,14	0,00	0,00	0,00	0,00	0,00	19.587,14
	Comunidade Espírita Paz em Jesus	RZ	2.108,20	0,00	0,00	0,00	0,00	0,00	2.108,20
Vila Nova Canaã	Associação de Servos Sagrada Família	RZ	0,00	100,00	0,00	0,00	0,00	0,00	100,00
Vila Viana	Igreja Internacional da Paz - Ministério Luz para os Povos	RZ	102,00	0,00	0,00	0,00	0,00	0,00	102,00
Bairro da Vitória	Igreja Evangélica Assembleia de Deus Ministério Jardim América	RZ	23.903,35	0,00	0,00	0,00	0,00	0,00	23.903,35
	Associação de Assistência Social Soldadinhos de Deus	RZ	1.491,80	0,00	0,00	0,00	0,00	0,00	1.491,80
	Ministério de Adoração Amigo do Rei	RZ	2.122,92	0,00	0,00	0,00	0,00	0,00	2.122,92
Bairro da Vitória Área III	Associação Beija-Flor	RZ	13.591,00	59,00	1.354,00	991,00	698,70	165,40	16.859,10
Vila Riso	Igreja Evangélica Assembleia de Deus Vila Riso	RZ	9.555,49	0,00	0,00	0,00	0,00	0,00	9.555,49
Bairro Anhanguera	Associação de Pais do Excepcional Gota de Orgulho - APEGO	RZ	6.715,20	0,00	0,00	0,00	0,00	0,00	6.715,20
Parque Anhanguera	Instituição alterou o nome. DE: Igreja Evangélica Avivamento Para: Casa de Amigos Fazendo História	RZ	45.593,04	1.221,00	662,00	1.447,00	1.557,50	2.153,40	52.633,94
Parque Anhanguera II	Associação Cairós - Solidariedade e Ação	RZ	1.515,84	0,00	0,00	0,00	0,00	0,00	1.515,84
Setor Nilza Modesto Neto	Igreja Evangélica Ministério Rosa de Sarom	RZ	62.000,24	0,00	0,00	0,00	0,00	0,00	62.000,24
Jardim América	Instituto Márcia Melo	RZ	0,00	222,00	0,00	845,60	1.273,10	1.641,90	3.982,60
	Instituto Redivivus	RZ	0,00	0,00	0,00	0,00	0,00	1.624,80	1.624,80
	Igreja Evangélica Quadrangular	RZ	44.943,82	0,00	0,00	0,00	0,00	0,00	44.943,82
	Associação Bem Aventurada Imelda	RZ	1.882,90	0,00	0,00	0,00	0,00	0,00	1.882,90
	Ação Social Sagrados Estigmas e Santo Expedito	RZ	5.120,02	0,00	0,00	0,00	0,00	0,00	5.120,02
	Centro Espírita e Casa da Sopa Orondina Luz e Vida	RZ	785,10	0,00	0,00	0,00	0,00	0,00	785,10
	Associação Parkinson de Goiás	RZ	1.283,20	0,00	0,00	0,00	0,00	0,00	1.283,20

Jardim Curitiba I	Igreja Assembléia de Deus Tanque de Siloe Nova Vida - ADTSINOVI	RZ	268,00	0,00	0,00	0,00	0,00	0,00	268,00
	Igreja Pentecostal Alfa e Omega - Ministério Atos II	RZ	64.037,00	0,00	0,00	0,00	0,00	0,00	64.037,00
Jardim Presidente	Associação Brazilian Kids Care	RZ	0,00	0,00	0,00	0,00	0,00	243,40	243,40
Setor Urias Magalhães	Grupo de Amigos do Setor Urias Magalhaes e Adjacências	RZ	158,00	100,00	0,00	0,00	0,00	0,00	258,00
	Instituto de Atenção a Terceira Idade Nossa Senhora do Perpétuo Socorro	RZ	2.691,28	0,00	0,00	0,00	0,00	0,00	2.691,28
Residencial Morumbi	Ministério das Igrejas das Assembleias de Deus Jardim das Oliveiras	RZ	2.082,40	0,00	0,00	0,00	0,00	0,00	2.082,40
Setor Recreio de Ipê	Missão Resgate da Paz	RZ	40.096,66	59,00	535,60	716,00	533,10	616,00	42.556,36
Jardim Europa	Moderna Olavo Bilac	RZ	4.594,65	0,00	0,00	0,00	0,00	0,00	4.594,65
	Associação de Serviço à Criança Especial de Goiânia - ASCEP	RZ	17.653,22	0,00	0,00	0,00	0,00	0,00	17.653,22
Parque Industrial de Goiânia	Movimento Jovens Livres	RZ	61.176,83	600,00	816,00	1.408,80	2.176,60	6.907,10	73.085,33
Itaitiaia	Obra Social Nossa Senhora da Glória - Fazenda Esperança Santa Rita de Cássia	RZ	38.990,51	609,00	215,00	350,00	451,31	665,40	41.281,22
Orlando de Morais	Igreja Evangélica Pentecostal Fogo do Espírito Santo de Deus	RZ	824,00	0,00	0,00	0,00	0,00	0,00	824,00
Sol Nascente	Obras Sociais do CEGAL	RZ	113.250,74	1.903,10	631,00	0,00	2.028,00	1.652,70	119.465,54
Setor Rio Formoso	Obras Sociais do Centro Espírita Amor e Luz	RZ	37.434,51	774,72	246,00	728,00	534,90	374,20	40.092,33
Parque Santa Cruz	Centro Espírita Luzes do Evangelho	RZ	575,10	0,00	0,00	0,00	0,00	0,00	575,10
	Secretaria Estadual de Saúde	RZ	353,30	0,00	0,00	0,00	0,00	0,00	353,30
	Siquém Núcleo Educacional	RZ	6.164,57	0,00	0,00	0,00	0,00	0,00	6.164,57
Cândida de Morais	Associação de Moradores do Setor Cândida de Morais e Parte do Setor Santos Dumon	RZ	0,00	575,00	0,00	0,00	0,00	0,00	575,00
Jardim Nova Esperança	Associação Missionária Shekinah	RZ	2.752,20	0,00	0,00	464,00	0,00	0,00	3.216,20
	Obras Sociais do Centro Espírita Irmão Áureo - OSCEIA	RZ	41.692,10	1.089,65	565,00	715,60	1.036,60	1.014,00	46.112,95
	Organização Preciso de Oportunidade	RZ	0,00	0,00	250,00	0,00	336,20	0,00	586,20
Setor Bueno	Sindicato dos Proprietários das Oficinas Mecânicas dos Estados de Goiás	RZ	55.574,47	0,00	0,00	0,00	0,00	0,00	55.574,47
	Igreja Assembleia de Deus Ministério Bethel	RZ	1.315,90	0,00	0,00	0,00	0,00	0,00	1.315,90
	Sociedade Instituto Curados para Curar	RZ	1.873,10	0,00	0,00	0,00	0,00	0,00	1.873,10
Recanto do Bosque	Sociedade Assistencial de Goiás	RZ	261,00	0,00	422,00	418,00	373,00	336,20	1.810,20
Residencial Itaipu	Associação Semente da Vida - Projeto Semear	RZ	90.931,20	2.226,75	2.337,50	2.737,60	2.578,20	4.147,00	104.958,25
Residencial Itaipu 2	Agência Adventista de Desenvolvimento e Recursos de Assistência do Centro Oeste	RZ	765,00	0,00	0,00	0,00	0,00	0,00	765,00
Centro	Associação das Donas de Casa e Consumidores em Ação	RZ	26.604,87	0,00	0,00	0,00	0,00	0,00	26.604,87
	Associação Grupo Vozes Flores do Cerrado	RZ	3.012,50	0,00	0,00	0,00	0,00	0,00	3.012,50
	Associação de Travestis, Transexuais e Transgêneros de Goiás Astral/GO	RZ	3.523,10	0,00	0,00	0,00	0,00	0,00	3.523,10
	Associação dos Agentes de Proteção do Juizado da Infância e da Juventude	RZ	328,00	0,00	0,00	0,00	0,00	0,00	328,00
	Comunidade Terapêutica Ebenézer Bom Pastor	RZ	25.438,84	952,00	1.224,00	1.556,00	1.717,60	2.077,01	32.965,45
	Associação dos Trabalhadores e Ex-trabalhadores de Bares e Restaurantes - ATRES	RZ	3.874,40	379,00	1.117,00	1.091,00	989,40	390,20	7.841,00
	Templo Casa de Oração	RZ	221,00	0,00	0,00	0,00	0,00	0,00	221,00
	Primeira Igreja Batista de Goiânia	RZ	491,00	0,00	0,00	0,00	0,00	0,00	491,00
	Sindicato dos Empregados do Comércio Hoteleiro do Estado de Goiás	RZ	11.099,04	0,00	0,00	0,00	0,00	0,00	11.099,04
Centro Oeste	Associação Beneficente Terapêutica Água	RZ	0,00	0,00	729,00	0,00	729,80	1.281,20	2.740,00
Setor Progresso	Centro de Trabalho Comunitário - CTC	RZ	37.171,02	0,00	0,00	0,00	0,00	269,00	37.440,02
Setor Balneário	Associação dos Idosos Jardim Balneário	RZ	52.856,80	59,00	1.227,00	1.080,00	458,00	699,00	56.379,80
Setor Sudoeste	Grupo Pela Vidda de Goiânia	RZ	1.613,00	0,00	0,00	0,00	170,00	0,00	1.783,00
Setor Negrão de Lima	Centro Espírita Emmanuel	RZ	176,00	0,00	0,00	0,00	0,00	0,00	176,00
Balneário Meia Ponte	Arquidiocese de Goiânia - Cúria Metropolitana - Paróquia Nossa Senhora Aparecida	RZ	739,50	0,00	0,00	0,00	0,00	0,00	739,50
Morada Nova	Associação Família Sal da Terra	RZ	0,00	0,00	211,40	297,40	0,00	0,00	508,80



Morada do Sol	Associação Noroeste Esporte Clube de Goiás	RZ	12.507,18	0,00	0,00	0,00	0,00	0,00	12.507,18
Conjunto Vista Alegre	Casa de Recuperação Projeto Emanuel - Carepe	RZ	11.915,81	0,00	0,00	0,00	0,00	0,00	11.915,81
Setor Santos Dumond	Associação Celso Junior Cuidando dos Filhos de Deus	RZ	673,00	178,00	302,00	450,00	966,10	1.037,60	3.606,70
	Centro de Educação Comunitária de Meninas e Meninos - Cecom	RZ	57.444,57	0,00	477,00	987,00	1.609,80	1.202,70	61.721,07
Setor São José	Igreja Pentecostal Assembleia de Deus Ministério Louvor e Adoração	RZ	4.834,80	0,00	0,00	0,00	0,00	0,00	4.834,80
Perim	Sociedade Eunice Weaver de Goiânia	RZ	5.103,18	0,00	0,00	0,00	0,00	0,00	5.103,18
Vila Americano do Brasil	Abriço dos Idosos São Vicente de Paulo	RZ	15.432,89	402,00	408,00	916,60	862,50	584,40	18.606,39
	Santa Casa de Misericórdia de Goiânia	RZ	4.878,50	0,00	0,00	0,00	0,00	0,00	4.878,50
Vila Paraíso	Organização Cultural Educacional Filantrópica	RZ	0,00	0,00	0,00	0,00	249,60	0,00	249,60
Parque Amazonas	Asilo Solar Colombino Augusto de Bastos	RZ	9.886,55	0,00	0,00	0,00	0,00	0,00	9.886,55
	Associação Casa de Apoio Dona Iraídes	RZ	15.980,09	59,00	1.296,70	1.100,00	861,00	1.117,20	20.413,99
	Associação Semeadores do Bem	RZ	4.224,70	0,00	0,00	0,00	0,00	1.127,20	5.351,90
Madre Germana I	Centro Ed. Infantil Marista Divino Pai Eterno	RZ	525,60	0,00	0,00	0,00	0,00	0,00	525,60
	Sociedade Espírita Trabalho e Esperança	RZ	583,10	0,00	0,00	0,00	0,00	0,00	583,10
Madre Germana II	Associação Assistencial Madre Germana II	RZ	247,10	0,00	0,00	0,00	0,00	0,00	247,10
Moinho dos Ventos	Associação dos Moradores do Moinho dos Ventos - AMOVE	RZ	969,46	0,00	0,00	0,00	0,00	0,00	969,46
Residencial Morada do Bosque	Associação Assunção	RZ	11.444,31	0,00	0,00	0,00	0,00	0,00	11.444,31
Vila Lucy	Associação Beneficente de Ajuda a Pessoa Carente	RZ	4.200,70	0,00	0,00	0,00	0,00	0,00	4.200,70
Setor Universitário	Associação Projeto Esporte Crescer - PROEC	RZ	8.208,02	0,00	0,00	0,00	0,00	0,00	8.208,02
Setor Leste Universitário	Centro Espírita Seareiros do Cristo	RZ	45,00	0,00	0,00	0,00	0,00	0,00	45,00
Setor Marista	Associação Beneficente Manancial	RZ	1.666,60	0,00	0,00	0,00	0,00	0,00	1.666,60
Forte Vile	Associação Casa de Cultura Antônia Ferreira de Souza	RZ	1.585,70	0,00	0,00	0,00	0,00	0,00	1.585,70
Jardim Mariliza	Associação Casa de Maria	RZ	1.862,00	0,00	0,00	0,00	0,00	0,00	1.862,00
Setor Sul	Associação Grupo Vida a Vida	RZ	453,70	0,00	0,00	0,00	0,00	0,00	453,70
Recreio dos Bandeirantes	Comunidade Terapêutica Projeto Luz que Liberta - ABVIDA	RZ	2.220,00	0,00	0,00	0,00	8.888,15	0,00	11.108,15
	Associação Comunidade Luz da Vida	RZ	17.726,52	0,00	0,00	0,00	0,00	0,00	17.726,52
	Jovens com uma Missão Goiânia	RZ	846,90	0,00	0,00	0,00	0,00	0,00	846,90
Boa Ventura	Associação dos Catadores de Materiais Recicláveis Ordem e Progresso	RZ	42.794,98	0,00	0,00	0,00	0,00	0,00	42.794,98
Finsocial	Grupo Fraternal de Assistência Social	RZ	630,00	136,00	0,00	0,00	0,00	156,80	922,80
	Associação dos Idosos Bom Viver	RZ	958,40	0,00	0,00	0,00	0,00	0,00	958,40
Setor Aeroporto	Federação Goiânia de Mixed Martial Arts	RZ	148,00	0,00	0,00	0,00	0,00	0,00	148,00
	Associação dos Idosos do Brasil	RZ	10.410,56	448,00	522,00	1.194,30	854,00	0,00	13.428,86
Vila Osvaldo Rosa	Associação dos Surdos de Goiânia	RZ	12.800,40	0,00	0,00	0,00	0,00	0,00	12.800,40
Vila Matilde	Associação Irmãs da Mãe Dolorosa da Ordem Terceira de São Francisco	RZ	3.438,20	0,00	0,00	0,00	0,00	0,00	3.438,20
Setor Norte Ferroviário	Associação Maçônica de Assistência Social do Estado de Goiás - AMEMGO	RZ	25.531,58	0,00	172,00	0,00	98,80	0,00	25.802,38
	Centro de Valorização da Mulher - CEVAM	RZ	10.503,70	211,00	597,00	479,00	448,60	1.628,60	13.867,90
Residencial Antônio Carlos Pires	Instituição alterou o nome. DE: Associação Mão Amiga dos Moradores do Residencial Antônio Carlos Pires PARA: Associação Mão Amiga Sonho Dourado do Estado de Goiás	RZ	32.529,16	901,00	2.001,20	1.980,00	1.022,80	1.630,60	40.064,76
Estrela Dalva	Associação Comunitária Assistencial Cris Doando Amor	RZ	0,00	0,00	278,00	0,00	0,00	0,00	278,00
	Associação Projeto Noroeste	RZ	5.364,20	0,00	0,00	0,00	0,00	0,00	5.364,20
Sítio dos Bandeirantes	Associação Santa Terezinha do Menino Jesus	RZ	5.709,75	0,00	344,40	0,00	0,00	0,00	6.054,15
Jardim Santo Antônio	Casa de Mãe Sozinha Anália Franco	RZ	1.164,90	0,00	0,00	0,00	0,00	0,00	1.164,90
Vila Mutirão	Casa do Idoso da Vila Mutirão	RZ	55.329,44	0,00	1.289,00	1.364,00	1.407,30	1.220,90	60.610,64
	Lar Pio XII	RZ	8.995,20	0,00	136,00	215,00	260,00	365,00	9.971,20
Setor Morais	Casa de Deus Cultura e Cidadania Tia Marlene	RZ	344,80	747,00	618,00	553,00	691,60	0,00	2.954,40
	Centro de Cidadania Negra do Estado de Goiás	RZ	8.246,72	0,00	0,00	0,00	201,40	0,00	8.448,12



Vila Novo Horizonte	Centro de Reabilitação São Paulo Apóstolo - CRESPA	RZ	5.461,60	0,00	0,00	0,00	0,00	0,00	5.461,60
Vila Pedroso	Oitava Igreja Presbiteriana de Goiânia	RZ	511,00	0,00	0,00	0,00	0,00	0,00	511,00
	CMEI Tia Jovita	RZ	2.129,00	0,00	0,00	0,00	0,00	0,00	2.129,00
	Igreja Assembleia de Deus Ministério Fama	RZ	26.281,79	0,00	0,00	0,00	0,00	0,00	26.281,79
Vila Isaura	Associação dos Moradores da Vila Isaura e Jardim Xavier - AMOVIJAX	RZ	8.570,10	360,10	0,00	214,00	0,00	1.642,80	10.787,00
Nova Suíça	Igreja Nossa Senhora Aparecida e Santa Edwiges	RZ	8.003,94	0,00	0,00	0,00	0,00	0,00	8.003,94
Setor Jaó	Comunidade Evangélica Juvenil Vida Nova - CEJVN	RZ	26.950,86	53,80	1.107,00	840,00	555,20	302,10	29.808,96
	Programa Banco Municipal de Alimentos - Semas	RZ	29.564,81	0,00	0,00	0,00	0,00	0,00	29.564,81
Residencial Brisa da Mata	Associação Projeto Social Anjo da Guarda	RZ	452,00	0,00	0,00	0,00	278,10	0,00	730,10
Residencial Juscelino Kubitschek	Casa Espírita Irmão Lázaro	RZ	633,00	0,00	0,00	319,60	0,00	0,00	952,60
Res. Recreio Samambaia	Desafio Jovem Restauração Shalom	RZ	13.679,70	0,00	0,00	0,00	0,00	0,00	13.679,70
Setor Bela Vista	Escola Creche São Domingos Sávio	RZ	100,90	0,00	0,00	0,00	0,00	0,00	100,90
Parque Atheneu	Grupo Espírita Amor e Vida	RZ	476,20	0,00	0,00	0,00	0,00	0,00	476,20
Rio Formoso	Hospital Espírita Eurípedes Barsanulfo	RZ	16.596,94	0,00	204,00	216,00	0,00	0,00	17.016,94
Jardim Petrópolis	Projeto Profissionalizante e Educacional Ebenezzer	RZ	1.732,00	100,00	104,00	0,00	0,00	0,00	1.936,00
	Igreja Pentecostal Assembléia de Deus Campo Petropolis - IPAD	RZ	1.389,80	0,00	0,00	0,00	0,00	0,00	1.389,80
Setor Rodoviário	Legião da Boa Vontade - LBV	RZ	4.362,00	0,00	0,00	0,00	0,00	0,00	4.362,00
Parque Oeste Industrial	Associação Quadrangular Amparo - AQAMP	RZ	310,00	0,00	278,00	0,00	296,00	0,00	884,00
	Grupo Espírita Luz Lar Caminho de Maria	RZ	2.857,10	0,00	0,00	0,00	0,00	0,00	2.857,10
Parque Santa Cruz	Ministério Filantrópico Terra Fértil	RZ	2.183,40	0,00	0,00	0,00	0,00	0,00	2.183,40
	Associação Polivalente São José - APSJ	RZ	1.550,60	0,00	0,00	0,00	0,00	0,00	1.550,60
Pedro Ludovico	Obras Sociais do Grupo Espírita Regeneração	RZ	6.501,50	100,00	0,00	0,00	175,20	0,00	6.776,70
Capuava	Assembleia de Deus Capuava	RZ	1.443,87	0,00	0,00	0,00	0,00	0,00	1.443,87
SUB-TOTAL DE ATENDIMENTOS (KG)		RZ	2.945.656,06	24.536,02	43.179,37	44.739,54	56.863,36	79.378,66	3.194.353,01
SUB-TOTAL DE ATENDIMENTOS (FÍSICO)		RZ	196	45	56	50	56	53	456

**Item Meta TF: 15.3 / Item Meta PT: 9.9.3**

Outros municípios	Instituição / Entidade ATENDIDA NOS DEMAIS MUNICÍPIOS		JUL/2019 A JUL/2024	AGO	SET	OUT	NOV	DEZ	TOTAL
Anápolis	Assembleia de Deus Anápolis	RZ	964,50	0,00	0,00	0,00	0,00	0,00	964,50
	Instituição Filantrópica Aldeia da Paz	RZ	245,00	0,00	0,00	0,00	0,00	0,00	245,00
	Associação Moriá	RZ	2.698,60	0,00	0,00	0,00	0,00	0,00	2.698,60
	Associação Missionária Peniel	RZ	504,00	0,00	0,00	0,00	0,00	0,00	504,00
	Abrigo dos Velhos Professor Nicephoro Pereira da Silva	RZ	0,00	0,00	0,00	0,00	0,00	355,00	355,00
	Abrigo Evangélico Jesus Cristo é o Senhor	RZ	939,30	0,00	0,00	0,00	0,00	0,00	939,30
	Associação Missionária Esperança	RZ	486,90	0,00	0,00	0,00	0,00	0,00	486,90
	Desafio Jovem Resgate de Anápolis	RZ	0,00	0,00	0,00	0,00	152,00	0,00	152,00
	Missão Alô Criança de Assistência Infantil	RZ	479,90	0,00	0,00	0,00	0,00	0,00	479,90
	Instituto Neoqav	RZ	0,00	0,00	0,00	0,00	96,80	0,00	96,80
	Instituto Pequeno Abandonado - Luz de Jesus	RZ	1.741,95	0,00	0,00	0,00	0,00	0,00	1.741,95
	Associação Franciscana de Instrução e Assistência - AFIA	RZ	1.439,20	0,00	0,00	0,00	0,00	0,00	1.439,20
	Associação Príncipe da Paz	RZ	345,00	0,00	0,00	0,00	0,00	0,00	345,00
	Legião da Boa Vontade - LBV	RZ	536,90	0,00	0,00	0,00	0,00	0,00	536,90
	Centro Espírita Serapião Ribeiro	RZ	500,00	0,00	0,00	0,00	172,00	0,00	672,00
Anicuns	Casa da Criança de Anápolis	RZ	1.455,90	0,00	0,00	0,00	0,00	0,00	1.455,90
	Associação Evangélica Heroínas da Fé	RZ	95,00	0,00	599,40	227,00	518,30	465,40	1.905,10
	Igreja Assembleia de Deus Unção Divina	RZ	575,00	0,00	0,00	0,00	0,00	0,00	575,00
	Clube das Mães de Anicuns	RZ	11.445,10	0,00	0,00	0,00	0,00	0,00	11.445,10

Abadia de Goiás	Associação Beneficente Casa de Davi - ABECAD	RZ	151.086,00	1.428,20	719,00	1.270,70	3.371,70	6.716,34	164.591,94
	Associação Beneficente Projeto Pedra Viva	RZ	88.528,91	810,80	332,00	917,00	1.491,00	1.676,10	93.755,81
	Associação Comunitária de Abadia de Goiás	RZ	1.412,50	0,00	0,00	0,00	0,00	0,00	1.412,50
	Comunidade Terapêutica Reino Unido - CTR	RZ	0,00	0,00	40,00	0,00	0,00	0,00	40,00
	Conselho de Pastores e Ministérios de Abadia de Goiás - COPEMAG	RZ	500,00	0,00	0,00	0,00	0,00	0,00	500,00
	Associação Quilombola Recantos Dourados	RZ	1.723,40	0,00	0,00	0,00	0,00	0,00	1.723,40
Águas Lindas de Goiás	Associação de Apoio a Saúde da Pessoa Carente	RZ	1.067,30	0,00	0,00	0,00	0,00	0,00	1.067,30
Aparecida de Goiânia	Associação dos Idosos Os Gideões	RZ	0,00	174,20	0,00	195,00	184,00	0,00	553,20
	Central das Comunidades, Favelas e Periferias (Dona Ana) - COMFAPE	RZ	10.606,28	993,20	923,30	1.632,90	1.426,78	379,50	15.961,96
	AGEO Esportivo	RZ	256,80	0,00	0,00	0,00	0,00	0,00	256,80
	Associação dos Moto-Taxistas	RZ	1.563,74	0,00	0,00	0,00	0,00	0,00	1.563,74
	Abrigo Comendador Walmor	RZ	45.188,76	0,00	1.017,90	1.189,00	413,20	403,90	48.212,76
	Associação São Nicolau	RZ	131,00	0,00	0,00	0,00	0,00	0,00	131,00
	Associação do Poder de Deus Resgatando Vidas com Amor	RZ	25.753,09	0,00	0,00	0,00	0,00	0,00	25.753,09
	Associação Espírita AJA - Ajudantes Anônimos com Jesus	RZ	84.595,42	1.177,00	965,00	0,00	1.520,20	943,40	89.201,02
	Comunidade Espírita Irmão Jacob - CEJ	RZ	5.549,74	0,00	0,00	0,00	0,00	0,00	5.549,74
	Creche Anjo da Guarda - Dom Orione	RZ	613,00	0,00	0,00	0,00	0,00	0,00	613,00
	Centro Espírita MEI MEI	RZ	32.538,18	0,00	0,00	0,00	0,00	0,00	32.538,18
	Núcleo de Estudos Espíritas Raio de Luz	RZ	630,00	0,00	0,00	0,00	0,00	0,00	630,00
	Centro Terapêutico Adonay	RZ	2.647,84	0,00	0,00	0,00	0,00	0,00	2.647,84
	Associação dos Moradores do Setor Expansul - Asmose	RZ	210,00	0,00	0,00	0,00	0,00	0,00	210,00
	Escola Municipal Parque Santa Cecília	RZ	2.458,05	0,00	0,00	0,00	0,00	0,00	2.458,05
	Escola Municipal São Francisco de Assis	RZ	1.632,92	0,00	0,00	0,00	0,00	0,00	1.632,92
	Igreja Assembleia de Deus Ministério Missionário	RZ	33.175,60	0,00	0,00	0,00	0,00	0,00	33.175,60
	Igreja Evangélica Pentecostal com Cristo é Viver	RZ	22.299,70	0,00	0,00	0,00	0,00	0,00	22.299,70
	Comunidade Terapêutica Lapidando Tesouros	RZ	85.744,35	611,00	215,00	2.793,40	3.557,90	6.394,10	99.315,75
	Ação Social com a Família Unidade Terra do Sol	RZ	6.721,00	0,00	0,00	0,00	0,00	0,00	6.721,00
	Associação Núcleo Espírita Amigos de Sempre	RZ	34.971,53	519,50	650,00	795,20	1.027,60	1.316,00	39.279,83
	Associação Brasileira da Transformação Social - ABTS	RZ	3.287,40	738,00	958,00	772,00	898,40	870,00	7.523,80
	Conselho das Associações Moradores de Aparecida - CAMAP	RZ	3.402,60	0,00	0,00	0,00	0,00	0,00	3.402,60
	Associação Projeto Social Crescer Semeando	RZ	6.505,10	0,00	150,10	0,00	0,00	0,00	6.655,20
	Associação Resgatar	RZ	319,10	0,00	0,00	0,00	0,00	0,00	319,10
	Entidade Filantrópica de Apoio a Menores Carentes	RZ	23.616,30	0,00	0,00	0,00	0,00	0,00	23.616,30
	Associação Serra das Areias - ASA	RZ	1.974,00	0,00	0,00	0,00	0,00	0,00	1.974,00
	Centro de Apoio à Carentes Silvestre Linhares	RZ	28.629,22	59,00	1.012,20	786,00	829,00	725,40	32.040,82
	Centro de Formação Integral	RZ	8.952,90	0,00	0,00	0,00	0,00	0,00	8.952,90
	Centro Espírita Lar Maria Cecília	RZ	686,10	0,00	0,00	0,00	0,00	0,00	686,10
	Centro Espírita A Caminho da Verdade	RZ	1.126,00	0,00	0,00	0,00	0,00	0,00	1.126,00
	Sociedade Vida e Esperança	RZ	3.484,60	0,00	0,00	0,00	0,00	0,00	3.484,60
	Centro Maçônico de Educação Infantil João Palestino	RZ	164,60	0,00	0,00	0,00	0,00	0,00	164,60
	Cerrado Esporte Clube	RZ	0,00	0,00	65,00	0,00	0,00	0,00	65,00
	Escola Nossa Senhora Auxiliadora	RZ	0,00	0,00	0,00	0,00	0,00	50,00	50,00
	Instituto Abrigo Coração de Jesus - ECOVAM Escola Centro de Orientação e Valorização do Adolescente e Mulher	RZ	3.438,80	155,00	0,00	99,00	107,60	0,00	3.800,40
	Instituto Albino Boa Ventura	RZ	0,00	0,00	104,00	0,00	0,00	0,00	104,00
	Instituto Levanta-te e Anda	RZ	4.426,00	309,10	256,00	0,00	0,00	0,00	4.991,10
	Instituto Esperança	RZ	0,00	0,00	0,00	0,00	0,00	192,20	192,20
	Comunidade Terapêutica Heroínas da Fé	RZ	466,00	0,00	91,00	0,00	0,00	284,40	841,40
	Igreja Proclamai as Nações	RZ	364,00	0,00	0,00	0,00	0,00	0,00	364,00

Aparecida de Goiânia	Instituição Periférica Beneficente Pequenininos do Reviver	RZ	1.691,40	0,00	0,00	0,00	0,00	0,00	1.691,40
	Associação Quilombola Urbana Jd. Cascata	RZ	8.196,95	0,00	0,00	0,00	0,00	0,00	8.196,95
	Projeto Meninos dos Meus Olhos	RZ	11.886,32	213,60	0,00	0,00	0,00	0,00	12.099,92
	Associação dos Servidores e Usuários nas Estratégias Saúde da Família - ASUSFEGO	RZ	11.165,11	0,00	0,00	0,00	0,00	0,00	11.165,11
	Associação Solar das Acácias	RZ	26.389,70	280,00	373,00	680,80	1.229,40	407,40	29.360,30
	Casa de Apoio São Luiz	RZ	862,30	0,00	0,00	0,00	0,00	0,00	862,30
	Centro de Apoio a Carentes Silvestre Linares	RZ	2.150,02	0,00	0,00	0,00	0,00	0,00	2.150,02
	Projetando o Amanhã	RZ	10.555,10	0,00	0,00	0,00	0,00	0,00	10.555,10
	Projeto Minha Oportunidade	RZ	3.262,60	0,00	0,00	0,00	0,00	0,00	3.262,60
	Organização Mulheres em Ação Vila Delfiore	RZ	85.969,20	276,50	176,00	1.536,20	2.169,70	2.636,20	92.763,80
	Sociedade Espírita João Nunes Maia	RZ	0,00	0,00	0,00	0,00	99,20	0,00	99,20
	Associação Comunitária Beneficente Unidos em Cristo - ACBUC	RZ	232,00	0,00	0,00	0,00	0,00	0,00	232,00
	Monjolo Retiro para Idosos	RZ	2.275,00	0,00	0,00	0,00	0,00	0,00	2.275,00
	Associação Brasileira de Assistência ao Egresso	RZ	1.000,00	0,00	0,00	0,00	0,00	0,00	1.000,00
	Associação Esportiva Evoluir	RZ	740,00	100,00	275,00	0,00	282,00	0,00	1.397,00
	Centro Espírita Severino Baiano na Lei de Xangô	RZ	694,30	738,00	675,00	580,00	1.021,80	788,60	4.497,70
	Associação Lar Doce Lar	RZ	1.353,80	747,00	1.031,00	974,00	974,20	1.548,70	6.628,70
Movimento Terra Livre	RZ	7.810,80	661,00	181,00	305,00	304,30	660,60	9.922,70	
Aragoiânia	Centro Espírita Beneficente União do Vegetal	RZ	0,00	0,00	271,00	0,00	0,00	0,00	271,00
Aurilândia	Associação Apostolado Santana	RZ	630,00	0,00	0,00	0,00	0,00	0,00	630,00
	Obra Social Nossa Senhora da Glória - Fazenda da Esperança Aurilândia	RZ	0,00	0,00	127,00	0,00	0,00	0,00	127,00
Bela Vista de Goiás	Rancho Novo Horizonte Lar das Crianças e Adolescentes	RZ	115,00	0,00	0,00	0,00	0,00	0,00	115,00
	Associação de São José	RZ	484,10	0,00	0,00	0,00	0,00	0,00	484,10
Brazabrantes	Associação Comunitária Amanha Ser - Comunidade Terapêutica	RZ	102.097,28	6.395,90	6.603,61	420,00	2.705,91	2.254,20	120.476,90
Cocalzinho de Goiás	Instituto Mãos Estendidas Girassol	RZ	105,80	0,00	0,00	0,00	0,00	0,00	105,80
Cezarina	ABC Futebol Cube	RZ	0,00	0,00	0,00	0,00	415,30	0,00	415,30
Cromínia	Comunidade Quilombola Nossa Senhora de Aparecida - Comunidade Negra Dona Helena	RZ	802,00	0,00	0,00	0,00	0,00	0,00	802,00
Formosa	Centro Social Madre Eugênia Ravasco	RZ	210,90	0,00	0,00	0,00	0,00	0,00	210,90
Goianira	Assembleia de Deus Vila Maria	RZ	14.377,33	0,00	0,00	0,00	0,00	0,00	14.377,33
	Associação Casa da Paz - Centro de Reabilitação	RZ	40.248,56	519,40	679,50	905,37	452,60	757,04	43.562,47
	Associação Terapêutica Projeto Recuperação Otimizada Mão Amiga - PRROMA	RZ	90.606,15	0,00	0,00	0,00	0,00	0,00	90.606,15
	Associação Projeto Fenix Gyn	RZ	0,00	0,00	0,00	0,00	0,00	358,40	358,40
	Associação do Desenvolvimento Social do Centro Oeste - ADESCO	RZ	0,00	0,00	132,60	205,00	0,00	0,00	337,60
	Instituto Vivaz	RZ	923,38	0,00	0,00	0,00	0,00	0,00	923,38
Hidrolândia	CEPMG PROF Augusta Machado	RZ	13.616,29	0,00	0,00	0,00	0,00	0,00	13.616,29
	Centro de Umbanda Pai Joaquim de Angola	RZ	1.361,80	0,00	0,00	0,00	307,00	0,00	1.668,80
	Associação Desportiva Hidrolandense - ADH	RZ	623,50	0,00	0,00	0,00	0,00	0,00	623,50
	Lar Maria de Nazaré	RZ	0,00	0,00	92,80	64,00	0,00	156,00	312,80
	Organização Social do Bem Estar da Família	RZ	29,50	0,00	64,00	0,00	139,00	108,60	341,10
Iporá	Seara de Luz	RZ	337,00	0,00	0,00	0,00	0,00	0,00	337,00
Inhumas	Associação Doce Lar	RZ	44.022,60	0,00	0,00	0,00	974,20	0,00	44.996,80
	Associação Espírita Casa do Caminho	RZ	7.480,80	666,20	533,70	697,50	806,00	440,60	10.624,80
	Associação Lar Bem Viver	RZ	484,80	0,00	0,00	0,00	0,00	0,00	484,80
	Associação Lar de Santana	RZ	14.319,25	187,00	555,00	1.228,00	747,00	960,80	17.997,05
	Associação Meu Lar	RZ	1.812,80	0,00	0,00	0,00	0,00	0,00	1.812,80
	Legião da Boa Vontade - LBV	RZ	5.517,45	0,00	0,00	0,00	0,00	0,00	5.517,45
	Associação Inhumense de Assistência a Menores e Anciãos - ASSIAMA	RZ	1.792,50	0,00	132,90	0,00	252,80	0,00	2.178,20

Nerópolis	Associação Assistencial Resgate e Transformação de Vida	RZ	0,00	0,00	0,00	0,00	0,00	745,40	745,40
	Centro Espírita Trabalho e Progresso	RZ	1.932,70	0,00	0,00	0,00	0,00	0,00	1.932,70
	Lar São Vicente de Paulo do Centro Espírita Luz e Caridade	RZ	18.130,40	0,00	997,40	953,00	623,30	1.637,60	22.341,70
Nazário	Centro Espírita O Consolador	RZ	63.461,54	800,00	460,00	1.350,20	988,40	336,20	67.396,34
Niquelândia	Associação Solidária do Estado de Goiás	RZ	56,00	0,00	0,00	0,00	0,00	0,00	56,00
Nova Glória	Associação Beneficente da Assembleia de Deus - ABADE	RZ	705,00	0,00	0,00	0,00	0,00	0,00	705,00
Nova Veneza	Associação Recanto Mais Saúde	RZ	47.370,60	556,20	457,00	1.162,50	389,80	725,80	50.661,90
	Associação Filhos da Esperança Semeando o Amor	RZ	1.691,00	0,00	0,00	0,00	0,00	0,00	1.691,00
	Paróquia Nossa Senhora do Carmo	RZ	27.832,75	0,00	0,00	0,00	0,00	0,00	27.832,75
Novo Gama	Instituição Trigo Humanitário	RZ	0,00	0,00	0,00	0,00	0,00	254,60	254,60
Palmeiras de Goiás	Associação de Moradores Conjunto Castelo Branco, Vila Morais e Setor Real	RZ	0,00	0,00	0,00	0,00	88,00	0,00	88,00
	Associação Espírita Casa do Mestre Jesus	RZ	611,10	0,00	0,00	0,00	0,00	0,00	611,10
	Associação de Pais e Amigos dos Excepcionais de Palmeiras de Goiás	RZ	1.058,82	0,00	0,00	0,00	0,00	0,00	1.058,82
Petrolina	Rede Solidária	RZ	175,40	0,00	0,00	0,00	0,00	0,00	175,40
Professor Jamil	Associação Beneficente Filantrópica Projeto Luz	RZ	2.901,40	425,80	751,00	1.049,60	912,00	1.282,70	7.322,50
	Centro Espírita Luz e Caridade	RZ	0,00	0,00	117,00	0,00	0,00	0,00	117,00
	Associação Quilombola de Professor Jamil	RZ	234,10	0,00	0,00	0,00	0,00	0,00	234,10
Pontalina	Igreja Evangélica Assembleia de Deus	RZ	504,00	0,00	0,00	0,00	0,00	0,00	504,00
	Obra Unida A Sociedade São Vicente de Paulo	RZ	2.051,20	0,00	0,00	0,00	795,00	0,00	2.846,20
Quirinópolis	Instituto Renascendo	RZ	1.597,00	0,00	0,00	0,00	0,00	0,00	1.597,00
Santa Rita do Araguaia	Instituição de Longa Permanência Lar Feliz	RZ	152,50	0,00	0,00	0,00	0,00	0,00	152,50
Santo Antônio do Descoberto	Associação de Idosos e Pessoas Carentes Santo Antônio do Descoberto - ASIPEC/SAD	RZ	10.291,00	0,00	0,00	0,00	0,00	0,00	10.291,00
São Luis de Montes Belos	Desafio Jovem Ebenezer	RZ	144,90	155,00	0,00	0,00	0,00	174,20	474,10
Senador Canedo	Associação de Assistência a Alcolátraz e Tox. GT Goiás sem Drogas	RZ	56.606,64	1.111,00	1.132,00	1.361,60	1.780,10	1.309,60	63.300,94
	Associação Desportiva e Polivalente Senador Canedo	RZ	16.638,44	0,00	0,00	0,00	0,00	0,00	16.638,44
	Instituto de Formação e Inserção e Promoção Social - IFIS	RZ	40.845,44	0,00	0,00	0,00	0,00	486,80	41.332,24
	Associação A Força da Mulher	RZ	20.519,83	0,00	0,00	0,00	0,00	0,00	20.519,83
	Associação Recanto do Sonho Lar para Idosos	RZ	43.185,49	329,00	1.110,00	997,00	454,50	590,10	46.666,09
	Da Liga de Mulheres do Jd. Liberdade	RZ	1.785,40	0,00	0,00	0,00	0,00	0,00	1.785,40
	Associação dos Nordestinos de Senador Canedo	RZ	963,70	0,00	0,00	0,00	0,00	724,00	1.687,70
	Centro de Artes de Grupos Espíritas - CEAGESP	RZ	1.200,70	0,00	0,00	0,00	0,00	0,00	1.200,70
	Centro de Apoio ao Mais Carente - Casa da Acolhida	RZ	869,00	0,00	0,00	0,00	0,00	0,00	869,00
	Associação dos Moradores do Bairro Alvorada e Adjacentes M S Canedo - ASMBA	RZ	8.947,82	0,00	0,00	0,00	0,00	0,00	8.947,82
Elohin Comunidade Terapêutica	RZ	0,00	0,00	0,00	0,00	0,00	486,00	486,00	
Trindade	Associação Fazendo o Bem Moradores e Calon	RZ	0,00	174,20	0,00	0,00	0,00	0,00	174,20
	Associação de Idosos Alegria de Viver	RZ	9.322,82	0,00	0,00	0,00	48,60	0,00	9.371,42
	Associação Beneficente Curae	RZ	2.334,90	0,00	0,00	0,00	847,90	2.074,50	5.257,30
	Associação Beneficente Semeando a Verdade	RZ	0,00	0,00	0,00	385,60	0,00	0,00	385,60
	Associação Comunitária Assistencial Luz e Vida	RZ	4.792,50	0,00	392,40	0,00	0,00	0,00	5.184,90
	Casa da Fraternidade Irmã Sheila	RZ	8.916,40	0,00	0,00	0,00	0,00	0,00	8.916,40
	Centro de Apoio ao Mais Carente de Trindade - CAMCAT	RZ	128.737,71	689,00	693,00	155,00	280,90	0,00	130.555,61
	Centro Espírita Apóstolo Paulo	RZ	19.179,80	551,00	846,00	704,40	0,00	840,40	22.121,60
	CEPMG Castelo Branco Trindade	RZ	15.068,60	0,00	0,00	0,00	0,00	0,00	15.068,60
	Associação Novo Amanhecer - ANAMA	RZ	504,00	0,00	0,00	0,00	0,00	0,00	504,00
	Sonho de Edna	RZ	30.880,94	0,00	0,00	0,00	0,00	0,00	30.880,94
	Associação dos Idosos Fonte Viva	RZ	11.462,03	0,00	0,00	132,00	0,00	0,00	11.594,03
	Associação Assistencial Exército de Cristo	RZ	28.851,18	0,00	0,00	0,00	382,80	0,00	29.233,98
	Associação Trabalho Solidário Mão Amiga	RZ	3.220,00	0,00	0,00	0,00	0,00	0,00	3.220,00

Trindade	Associação dos Deficientes Físicos de Trindade - ADEFITRIN	RZ	9.842,12	0,00	0,00	0,00	0,00	0,00	9.842,12
	Centro Social Pai Eterno	RZ	4.622,42	0,00	0,00	0,00	0,00	0,00	4.622,42
	Comunidade Terapêutica Projeto Gailieu	RZ	35.912,07	1.184,45	609,00	1.221,60	2.015,50	4.048,40	44.991,02
	Centro Social Redentorista São Clemente	RZ	1.479,00	0,00	91,00	0,00	0,00	0,00	1.570,00
	Associação dos Rotarianos de Trindade - Movimento Assistencial Trindadense	RZ	680,00	0,00	0,00	0,00	0,00	0,00	680,00
	Associação de Combate ao Câncer de Trindade	RZ	0,00	0,00	136,00	141,40	0,00	0,00	277,40
	Centro Terapêutico Fênix	RZ	6.533,32	0,00	0,00	0,00	0,00	0,00	6.533,32
	Nosso Lar Ana de Almeida	RZ	2.186,42	0,00	0,00	0,00	0,00	0,00	2.186,42
	Vila São José Bento Cottolengo	RZ	24.190,70	0,00	0,00	0,00	0,00	0,00	24.190,70
	Movimento Assistencial Essencial a Família - M.A.E	RZ	6.034,70	0,00	0,00	0,00	0,00	0,00	6.034,70
	Centro Educacional e Capacitação de Apoio ao Menor	RZ	1.823,71	0,00	0,00	0,00	0,00	0,00	1.823,71
SUB-TOTAL DE ATENDIMENTOS (KG)		RZ	2.004.172,68	23.735,25	27.792,81	28.210,97	37.929,69	47.565,18	2.169.406,58
SUB-TOTAL DE ATENDIMENTOS (FÍSICO)		RZ	149	32	45	36	42	41	345
FAMÍLIAS (KG)			JUL/2019 A JUL/2024	AGO	SET	OUT	NOV	DEZ	TOTAL
		RZ	1.901.389,83	49.406,69	46.032,20	45.583,41	41.511,85	53.781,50	2.137.705,48
SUB-TOTAL DE ATENDIMENTOS (KG)		RZ	1.901.389,83	49.406,69	46.032,20	45.583,41	41.511,85	53.781,50	2.137.705,48
SUB-TOTAL DE ATENDIMENTOS (FÍSICO)		RZ	101.449	4.009	3.520	3.645	3.160	2.796	118.579
TOTAL GERAL (KG)**		RZ	6.851.218,57	97.677,96	117.004,38	118.533,92	136.304,90	180.725,34	7.501.465,07

### 6. RELAÇÃO DE DOADORES

Item Meta TF: 15.4 / Item Meta PT: 9.9.4

Quantidade em kg de alimentos coletados / arrecadados pelo Banco de Alimentos por Doador								
PESSOA JURÍDICA		JUL/2019 A JUL/2024	AGO	SET	OUT	NOV	DEZ	TOTAL
Abacaxi.com	RZ	15.370,88	0,00	0,00	0,00	0,00	0,00	15.370,88
Alimentos Japão	RZ	62,30	0,00	0,00	0,00	0,00	0,00	62,30
Apreensões de Hortifrutí CEASA	RZ	36.097,83	458,00	7.975,10	5.483,00	1.119,20	966,80	52.099,93
Apreensões IBAMA/ Polícia Federal	RZ	888,20	0,00	0,00	0,00	0,00	0,00	888,20
Adair Lemes	RZ	170,00	0,00	45,00	0,00	218,40	985,20	1.418,60
Adevair Emiliano	RZ	4.781,30	4.979,60	448,20	60,00	0,00	3.006,80	13.275,90
Ardidas Conservas e Condimentos	RZ	7.242,60	0,00	794,50	94,50	0,00	0,00	8.131,60
Associação dos Produtores	RZ	151.804,60	11.776,28	0,00	0,00	0,00	0,00	163.580,88
Batidão Cozinhas Comércio de Frutas e Verduras	RZ	45.891,68	0,00	0,00	0,00	0,00	0,00	45.891,68
Boni S/A	RZ	36.268,60	0,00	0,00	0,00	0,00	0,00	36.268,60
Batista	RZ	1.730,00	0,00	0,00	0,00	0,00	0,00	1.730,00
Brage Distribuidora de Verduras	RZ	31.841,60	0,00	0,00	0,00	0,00	0,00	31.841,60
Caetano Distribuidora	RZ	0,00	0,00	1.071,40	0,00	789,40	0,00	1.860,80
Casa da Cenoura	RZ	149.654,84	4.374,20	1.598,40	1.950,40	554,50	4.916,60	163.048,94
Casa das Polpas	RZ	839,00	0,00	0,00	0,00	385,20	131,70	1.355,90
Casa Mineira de Frutas	RZ	1.094,20	0,00	0,00	0,00	0,00	0,00	1.094,20
Castro & Inocencio Ltda.	RZ	684,30	0,00	0,00	0,00	0,00	0,00	684,30
Cebolão	RZ	493,40	0,00	0,00	0,00	0,00	0,00	493,40
Centro Social Espírita Puro Amor	RZ	30,10	0,00	0,00	0,00	0,00	0,00	30,10
Colome	RZ	3.841,20	0,00	0,00	0,00	0,00	0,00	3.841,20
Comercial Araguaia de Batata Ltda.	RZ	90,00	0,00	0,00	0,00	0,00	0,00	90,00
Comercial Coelho Ltda	RZ	0,00	0,00	0,00	0,00	0,00	4.240,00	4.240,00
Comercial de Frutas Bom Tempo	RZ	1.748,70	0,00	0,00	0,00	0,00	0,00	1.748,70
Comercial de Hortigranjeiros Goiás Ltda.	RZ	93.097,80	3.604,00	0,00	4.792,00	964,80	0,00	102.458,60
Comercial JM	RZ	17.069,00	0,00	0,00	0,00	0,00	0,00	17.069,00
Comercial Ribas	RZ	6.506,86	0,00	0,00	0,00	0,00	0,00	6.506,86
Comercial Rubi	RZ	23.805,76	0,00	0,00	0,00	0,00	0,00	23.805,76
Comércio de Hortigranjeiros Lupy Ltda.	RZ	257.129,26	1.296,60	3.619,00	2.129,80	0,00	0,00	264.174,66
Comércio de Verduras Acarai	RZ	7.897,50	0,00	0,00	0,00	0,00	0,00	7.897,50
Da Terra	RZ	1.536,00	0,00	0,00	0,00	0,00	0,00	1.536,00
Depósito Banana Anicuns	RZ	41.467,33	346,80	0,00	0,00	0,00	129,60	41.943,73
Depósito Banana Nativa	RZ	7.443,20	0,00	0,00	0,00	0,00	0,00	7.443,20
Depósito Caçamba	RZ	548.663,93	30,00	0,00	0,00	0,00	0,00	548.693,93
Depósito Cebolão	RZ	1.456,50	0,00	0,00	0,00	0,00	0,00	1.456,50
Depósito Cenourão	RZ	12.331,13	0,00	0,00	0,00	0,00	0,00	12.331,13
Cenourão Dodo	RZ	2.633,50	0,00	102,00	0,00	329,40	0,00	3.064,90
Depósito Cintra	RZ	15.148,10	0,00	0,00	0,00	0,00	0,00	15.148,10
Depósito Conquista	RZ	3.604,40	0,00	0,00	0,00	0,00	0,00	3.604,40
Depósito de Frutas Beca	RZ	1.639,30	129,00	0,00	0,00	0,00	0,00	1.768,30
Depósito Dois Amigos	RZ	10.594,10	0,00	0,00	0,00	0,00	0,00	10.594,10
Depósito Favilli	RZ	1.900,50	0,00	0,00	0,00	24.153,30	3.180,00	29.233,80
Depósito Ferretí	RZ	922,55	0,00	0,00	0,00	0,00	0,00	922,55
Depósito Flor de Goiás	RZ	217,80	0,00	0,00	0,00	0,00	0,00	217,80

Depósito Frutas Douradas	RZ	8.326,42	0,00	0,00	0,00	0,00	0,00	8.326,42
Depósito Império	RZ	40.249,70	0,00	0,00	0,00	0,00	4.000,00	44.249,70
Depósito J Dourado	RZ	4.404,90	0,00	0,00	0,00	0,00	0,00	4.404,90
Depósito Ki-verduras	RZ	193,00	0,00	0,00	0,00	0,00	0,00	193,00
Depósito Melione	RZ	2.999,80	0,00	0,00	0,00	0,00	0,00	2.999,80
Depósito Mihara	RZ	109.045,53	0,00	4.750,00	10.300,00	10.390,00	12.300,00	146.785,53
Depósito Mineira	RZ	14.124,85	0,00	0,00	0,00	0,00	0,00	14.124,85
Depósito Moura	RZ	3.953,75	0,00	0,00	0,00	0,00	0,00	3.953,75
Depósito Natural	RZ	12,70	0,00	0,00	0,00	0,00	0,00	12,70
Depósito Nipo	RZ	372.123,91	0,00	48,80	3.007,20	9.823,00	35.385,75	420.388,66
Depósito Nivaldo	RZ	799.803,56	3.986,10	1.682,70	719,20	1.571,20	0,00	807.762,76
Depósito Paladino	RZ	1.696,10	0,00	0,00	0,00	0,00	0,00	1.696,10
Depósito Pereira	RZ	26.024,27	0,00	545,20	0,00	0,00	0,00	26.569,47
Depósito Rei Bom	RZ	4.117,50	0,00	0,00	0,00	0,00	0,00	4.117,50
Depósito Rio Jordão	RZ	3.646,90	0,00	0,00	0,00	0,00	0,00	3.646,90
Depósito Romildo e Piauí	RZ	183,90	0,00	0,00	0,00	0,00	0,00	183,90
Depósito Santa Rita	RZ	370,40	0,00	0,00	0,00	0,00	0,00	370,40
Depósito Santo Antônio	RZ	3.196,60	0,00	0,00	0,00	0,00	0,00	3.196,60
Depósito Só Verduras	RZ	1.304,20	0,00	0,00	0,00	0,00	0,00	1.304,20
Depósito Taiyo	RZ	241.326,87	3.906,70	4.974,20	8.658,20	13.191,31	11.112,60	283.169,88
Depósito Tetel	RZ	115.435,50	5.900,40	18.527,30	11.452,90	4.662,60	2.648,20	158.626,90
Depósito Verdão	RZ	576.500,29	282,00	0,00	2.001,00	262,70	374,20	579.420,19
Dist. de Bananas Patanal Ltda.	RZ	36.246,00	0,00	0,00	723,40	0,00	0,00	36.969,40
Dist. de Verduras Okinawa Ltda.	RZ	55.007,98	0,00	0,00	0,00	0,00	0,00	55.007,98
Distribuidora Cordona de Milho	RZ	21.661,38	43,80	546,80	389,40	0,00	0,00	22.641,38
Distribuidora de Ovos Josidith	RZ	88,00	0,00	0,00	0,00	0,00	0,00	88,00
Emater	RZ	2.825,20	0,00	0,00	0,00	2.380,00	4.584,70	9.789,90
Fruta Forte	RZ	6.586,20	0,00	0,00	0,00	0,00	0,00	6.586,20
Frutas Douradas	RZ	460,00	0,00	0,00	0,00	0,00	0,00	460,00
Frutas Tropicais	RZ	18.037,80	18.153,30	2.000,00	0,00	0,00	0,00	38.191,10
Gigantão Comercial de Batatas Ltda.	RZ	5.998,10	0,00	0,00	0,00	0,00	0,00	5.998,10
Gynpepp	RZ	115.960,40	1.048,40	4.006,80	2.890,60	3.649,60	2.545,80	130.101,60
Horta Escola - Município de Goiânia	RZ	120,00	0,00	0,00	0,00	0,00	0,00	120,00
Hortifruti Aliança Ltda	RZ	0,00	0,00	0,00	0,00	1.719,90	0,00	1.719,90
Hani Alimentos	RZ	4.931,00	0,00	0,00	0,00	0,00	0,00	4.931,00
Irmãos Haradas Ltda.	RZ	286,00	0,00	0,00	0,00	0,00	0,00	286,00
Irmãos Garcia Hortifrutigranjeiros Ltda.	RZ	159.883,78	0,00	0,00	0,00	0,00	0,00	159.883,78
JF	RZ	35,10	0,00	0,00	0,00	0,00	0,00	35,10
Jader Antonio	RZ	913,00	0,00	0,00	0,00	0,00	0,00	913,00
José Raimunda Olavo Santos Ltda.	RZ	50.677,82	0,00	0,00	0,00	0,00	0,00	50.677,82
JR Comercial de Frutas	RZ	136.109,79	184,80	0,00	633,00	412,80	315,80	137.656,19
JM Distribuidora de Bananas	RZ	89.978,80	2.997,20	4.653,80	10.606,80	1.612,20	5.327,40	115.176,20
Kifruta	RZ	983,90	0,00	0,00	0,00	0,00	0,00	983,90
Kumagai & Arima Ltda.	RZ	56.773,23	0,00	795,80	1.587,20	871,30	0,00	60.027,53
Laranja Boa	RZ	18.042,50	0,00	0,00	0,00	0,00	0,00	18.042,50
LCO Depósito Dois Irmãos	RZ	0,00	0,00	0,00	0,00	0,00	200,60	200,60
Longa Vida	RZ	24.168,80	0,00	0,00	0,00	0,00	0,00	24.168,80
Mais Sabor	RZ	22.203,62	370,00	0,00	0,00	0,00	0,00	22.573,62
Mamão e Cia	RZ	10.843,20	16,00	30,00	0,00	0,00	0,00	10.889,20
Nativa Produtos Alimentícios	RZ	14.882,60	0,00	0,00	0,00	0,00	0,00	14.882,60
Nectafruta	RZ	1.615,00	0,00	0,00	0,00	0,00	0,00	1.615,00
Perboni & Perboni	RZ	352.589,91	113,00	0,00	0,00	3.913,00	3.056,80	359.672,71
Perboni Frutas Especias	RZ	14.901,09	0,00	841,90	380,60	0,00	0,00	16.123,59
Perboni S/A Frutas Tropicais	RZ	1.444,50	0,00	0,00	0,00	0,00	0,00	1.444,50
Primus Comercial de Hortigranjeiros	RZ	5.813,20	0,00	0,00	0,00	0,00	0,00	5.813,20
Ranir Alimentos	RZ	144,70	0,00	0,00	0,00	0,00	0,00	144,70
Rb Laranjas	RZ	37.817,67	0,00	0,00	0,00	0,00	0,00	37.817,67
Rei da Pimenta	RZ	470,40	0,00	0,00	81,60	928,80	25,40	1.506,20
Rei do Melão / L&R Comércio de Frutas	RZ	7.935,75	0,00	0,00	0,00	1.325,00	0,00	9.260,75
Saraiva	RZ	260,00	0,00	0,00	0,00	0,00	0,00	260,00
Só Laranjas Comércio de Cítricos Ltda.	RZ	190.683,62	1.418,00	825,00	1.805,50	519,80	0,00	195.251,92
Super Horti Comércio de Verduras e Legumes Ltda.	RZ	48.160,30	0,00	9.819,20	0,00	0,00	0,00	57.979,50
Ta Alimentos	RZ	537,10	0,00	0,00	0,00	0,00	0,00	537,10
Uto Frutas e Legumes	RZ	180,00	0,00	0,00	0,00	0,00	0,00	180,00
Viver Frutas	RZ	26.633,42	0,00	0,00	435,20	150,00	150,00	27.368,62
Vivi Frutas	RZ	9.874,90	0,00	0,00	0,00	0,00	0,00	9.874,90
WRP - Verduras	RZ	86.430,10	1.056,40	0,00	1.250,00	676,80	272,40	89.685,70
WV Distribuidora de Bananas	RZ	112.701,48	0,00	601,80	0,00	0,00	0,00	113.303,28
<b>SUB-TOTAL ARRECADAÇÕES CONCESSIONÁRIOS (KG)</b>	<b>RZ</b>	<b>5.626.627,84</b>	<b>66.470,58</b>	<b>70.302,90</b>	<b>71.431,50</b>	<b>86.574,21</b>	<b>99.856,35</b>	<b>6.021.263,38</b>

Item Meta TF: 15.4 / Item Meta PT: 9.9.4								
Quantidade em kg de alimentos coletados / arrecadados pelo Banco de Alimentos por Doador								
PERMISSIONÁRIOS, PRODUTORES e PESSOA FÍSICA		JUL/2019 A JUL/2024	AGO	SET	OUT	NOV	DEZ	TOTAL
Adriano Rodrigues dos Santos	RZ	1.432,00	0,00	0,00	0,00	0,00	0,00	1.432,00
Adilson Julio	RZ	550,00	0,00	1.452,00	0,00	0,00	0,00	2.002,00
Aguinaldo	RZ	122,90	0,00	0,00	0,00	0,00	0,00	122,90
Alex Sousa	RZ	168,20	0,00	0,00	0,00	0,00	0,00	168,20
Alexandre	RZ	1.150,00	0,00	0,00	0,00	0,00	0,00	1.150,00
Altair Ferreira Monteiro	RZ	3.293,70	0,00	0,00	0,00	0,00	0,00	3.293,70
Alves Souza	RZ	3.768,55	0,00	0,00	0,00	0,00	0,00	3.768,55
Amarildo	RZ	1.053,90	0,00	0,00	0,00	0,00	0,00	1.053,90
Anderson Clayton Alves dos Santos	RZ	1.870,70	0,00	0,00	0,00	0,00	0,00	1.870,70
Antônio Amâncio de Carvalho	RZ	7.557,98	0,00	0,00	0,00	0,00	0,00	7.557,98
Antônio Pires da Silva	RZ	0,00	24,00	0,00	0,00	0,00	0,00	24,00
Arlindo José Toledo	RZ	24.087,76	0,00	0,00	192,00	332,00	0,00	24.611,76
Carla Dias	RZ	79,80	0,00	0,00	0,00	0,00	0,00	79,80
Cleiton César Evangelista	RZ	168,00	0,00	0,00	0,00	0,00	0,00	168,00
Dalny Nunes	RZ	333,00	0,00	0,00	0,00	0,00	0,00	333,00
Damião	RZ	3.180,30	0,00	0,00	0,00	0,00	0,00	3.180,30
David José Bento	RZ	61.453,48	944,00	3.066,60	2.010,80	3.570,60	449,40	71.494,88
Devair	RZ	5.745,26	0,00	0,00	0,00	0,00	0,00	5.745,26
Diego	RZ	103,00	0,00	0,00	0,00	0,00	0,00	103,00
Divino da Silva Pereira	RZ	0,00	550,90	0,00	2.129,70	5.320,20	6.328,20	14.329,00
Divino José Ferreira	RZ	0,00	181,00	0,00	0,00	0,00	44,00	225,00
Dione Pereira Sousa	RZ	1.012,50	0,00	0,00	0,00	0,00	0,00	1.012,50
Divino Pereira Passos	RZ	2.494,00	0,00	1.558,10	0,00	0,00	783,40	4.835,50
Divino Serrano dos Santos	RZ	7.318,10	0,00	15,00	962,20	582,00	458,40	9.335,70
Divino Rodrigues do Nascimento	RZ	344,40	0,00	0,00	0,00	0,00	0,00	344,40
Divino Vieira de Souza	RZ	15.249,76	0,00	0,00	0,00	0,00	0,00	15.249,76
Dyone Rodrygues	RZ	1.728,10	0,00	0,00	0,00	0,00	0,00	1.728,10
Edielson	RZ	918,20	0,00	0,00	0,00	0,00	0,00	918,20
Ediene	RZ	11.557,81	675,80	1.913,30	607,40	92,20	355,60	15.202,11
Edson Rodrigues Tavares	RZ	5.713,42	0,00	0,00	0,00	0,00	0,00	5.713,42
Edmar Cardoso de Oliveira	RZ	2.655,20	0,00	0,00	0,00	0,00	0,00	2.655,20
Ednei Antônio dos Santos	RZ	0,00	0,00	5.974,90	20.880,20	3.618,10	24.089,30	54.562,50
Edimar	RZ	4.224,60	0,00	0,00	0,00	0,00	0,00	4.224,60
Eduardo	RZ	955,00	0,00	0,00	0,00	0,00	0,00	955,00
Edivaldo Lopes de Oliveira	RZ	51.544,40	117,00	1.767,10	1.000,00	803,00	38,60	55.270,10
Eleuza Franca de Melo	RZ	688,40	60,00	0,00	0,00	0,00	0,00	748,40
Esio Bernardes do Vale	RZ	5.987,96	0,00	0,00	0,00	0,00	0,00	5.987,96
Euler Borges Pinheiro	RZ	170.585,70	3.120,75	13.092,20	3.379,70	1.031,60	2.062,00	193.271,95
Fabio	RZ	790,60	0,00	0,00	0,00	0,00	0,00	790,60
Francis	RZ	6.895,06	0,00	0,00	0,00	0,00	0,00	6.895,06
Francisco Silva	RZ	2.285,60	0,00	0,00	0,00	0,00	0,00	2.285,60
Frutal Bahia	RZ	15.730,00	0,00	2.153,20	403,60	0,00	0,00	18.286,80
Gaspar Silva	RZ	5.519,31	0,00	0,00	0,00	0,00	0,00	5.519,31
Geremias da Conceição	RZ	12.061,20	328,00	0,00	1.301,60	4.320,50	10.261,30	28.272,60
Geraldino	RZ	2.317,22	0,00	0,00	0,00	0,00	0,00	2.317,22
Guilherme Marques	RZ	3.358,00	0,00	0,00	0,00	0,00	0,00	3.358,00
Greise	RZ	30,20	0,00	0,00	0,00	0,00	0,00	30,20
Helio Souza	RZ	206,10	0,00	0,00	0,00	0,00	0,00	206,10
Hellin Barbosa Silva	RZ	321,70	0,00	0,00	0,00	0,00	0,00	321,70
Helton Correa de Sousa	RZ	1.717,36	0,00	0,00	0,00	0,00	0,00	1.717,36
Hercicléi Franco	RZ	3.941,00	0,00	0,00	0,00	0,00	0,00	3.941,00
Hilton Alcides	RZ	427,70	0,00	0,00	0,00	0,00	0,00	427,70
Israel Barbosa Cardoso	RZ	429,00	3.169,60	0,00	0,00	0,00	0,00	3.598,60
Ivan J M	RZ	4.270,70	0,00	0,00	0,00	0,00	0,00	4.270,70
Jaci Rodrigo Tavares	RZ	227,40	0,00	0,00	0,00	0,00	0,00	227,40
Jair Pinheiro	RZ	25.150,22	0,00	0,00	0,00	0,00	0,00	25.150,22
Jair Pires	RZ	47.199,45	0,00	0,00	0,00	0,00	0,00	47.199,45
Jean	RZ	396,00	0,00	0,00	0,00	0,00	0,00	396,00
Jeová	RZ	287,70	0,00	0,00	0,00	0,00	0,00	287,70
Jeová Foriando	RZ	2.532,65	0,00	0,00	0,00	0,00	0,00	2.532,65
Jeremias da Conceição Lopes	RZ	125.069,97	0,00	0,00	0,00	0,00	0,00	125.069,97
Jhony da Silva	RZ	159,40	0,00	0,00	0,00	0,00	0,00	159,40
João Divino Alves Pereira	RZ	130.639,75	0,00	0,00	0,00	0,00	0,00	130.639,75
João Filho	RZ	983,63	0,00	0,00	0,00	0,00	0,00	983,63
João José de Souza	RZ	2.589,70	0,00	0,00	0,00	0,00	0,00	2.589,70
João Paulo Emiliano de Souza	RZ	0,00	0,00	0,00	257,20	184,20	0,00	441,40
João Rael	RZ	84,10	0,00	0,00	0,00	0,00	0,00	84,10
João Rodrigues da Silva Filho	RZ	2.480,43	0,00	0,00	0,00	0,00	0,00	2.480,43
Jonas Pedro de Oliveira	RZ	104,70	0,00	542,60	126,20	831,40	0,00	1.604,90
Joniston Silva	RZ	592,10	0,00	0,00	0,00	0,00	0,00	592,10
Jose Bartolomeu Godoi	RZ	0,00	55,00	0,00	0,00	0,00	0,00	55,00



José Abreu	RZ	260,20	0,00	0,00	0,00	0,00	0,00	260,20
Jose Carlos	RZ	81,30	0,00	0,00	0,00	0,00	0,00	81,30
José Eduardo Thomas Etto	RZ	1.533,50	0,00	0,00	0,00	0,00	0,00	1.533,50
José Eduardo Trindade	RZ	4.316,60	0,00	0,00	0,00	0,00	0,00	4.316,60
José Pereira de Jesus	RZ	2.173,60	0,00	0,00	0,00	0,00	0,00	2.173,60
José Toledo	RZ	348,64	0,00	0,00	0,00	0,00	0,00	348,64
Juscelino Alves Pereira	RZ	2.745,00	0,00	0,00	0,00	0,00	0,00	2.745,00
Kassio	RZ	2.245,80	0,00	0,00	0,00	0,00	0,00	2.245,80
Kesio Bernades	RZ	394,20	0,00	0,00	0,00	0,00	0,00	394,20
Leandro Rodrigues Raimundo	RZ	0,00	1.428,20	0,00	0,00	11.389,00	2.714,10	15.531,30
Leandro Souza	RZ	5.889,81	0,00	11.969,90	0,00	0,00	0,00	17.859,71
Lazaro Clarindo Gonçalves	RZ	0,00	32,00	0,00	0,00	0,00	0,00	32,00
Lazaro Vilmondes	RZ	5.941,80	0,00	0,00	0,00	0,00	0,00	5.941,80
Lidia	RZ	182,20	0,00	0,00	0,00	0,00	0,00	182,20
Lindomar Pereira da Silva	RZ	1.106,30	0,00	0,00	0,00	0,00	0,00	1.106,30
Lorivan Ferreira	RZ	1.018,50	0,00	0,00	0,00	0,00	0,00	1.018,50
Lucimar Nogueira Monteiro	RZ	958,60	0,00	0,00	0,00	0,00	0,00	958,60
Luis Henrique Ribeiro Carvalhaes	RZ	0,00	0,00	0,00	2.500,00	0,00	0,00	2.500,00
Luismar Pereira Cardoso	RZ	497,56	0,00	0,00	0,00	0,00	0,00	497,56
Luiz Camargo	RZ	107,60	0,00	0,00	0,00	0,00	0,00	107,60
Luiz Cardoso	RZ	46,90	0,00	0,00	0,00	0,00	0,00	46,90
Luiz Matheus	RZ	1.647,20	0,00	0,00	0,00	0,00	0,00	1.647,20
Luzia Pereira	RZ	55,40	0,00	0,00	0,00	0,00	0,00	55,40
Lydiany Uchoa	RZ	455,70	0,00	0,00	0,00	0,00	0,00	455,70
Manuel	RZ	146,90	0,00	0,00	0,00	0,00	0,00	146,90
Marcelo Ribeiro dos Santos	RZ	0,00	782,00	0,00	0,00	0,00	0,00	782,00
Marcio	RZ	1.799,72	0,00	0,00	0,00	0,00	0,00	1.799,72
Marcos Maurilio	RZ	2.626,84	0,00	0,00	0,00	0,00	0,00	2.626,84
Maria Landia de Matos Reis da Silva	RZ	23,80	0,00	0,00	0,00	0,00	0,00	23,80
Mauricio Pereira dos Santos	RZ	12.791,72	0,00	0,00	1.266,20	4.503,40	21.492,70	40.054,02
Maurício Wesley	RZ	804,60	0,00	0,00	0,00	0,00	0,00	804,60
Medeiros	RZ	380,20	0,00	0,00	0,00	0,00	0,00	380,20
Nario Alves	RZ	603,70	0,00	0,00	0,00	0,00	0,00	603,70
Natal Francisco Vieira	RZ	1.006,48	0,00	0,00	0,00	0,00	0,00	1.006,48
Neide	RZ	18,70	0,00	0,00	0,00	0,00	0,00	18,70
Noe Rodrigues Tavares	RZ	0,00	0,00	0,00	0,00	193,20	0,00	193,20
Odison Marques Junior	RZ	2.976,20	0,00	0,00	0,00	0,00	0,00	2.976,20
Oswaldo Alves	RZ	8.875,40	0,00	0,00	0,00	0,00	0,00	8.875,40
Paulita	RZ	506,30	0,00	0,00	0,00	0,00	0,00	506,30
Paulo Cardoso da Silva	RZ	2.442,07	0,00	0,00	0,00	0,00	0,00	2.442,07
Paulo Roberto Alvez	RZ	2.709,00	0,00	0,00	0,00	0,00	0,00	2.709,00
Pedro Henrique Pedrosa Borges	RZ	1.670,86	10,40	0,00	0,00	0,00	0,00	1.681,26
Peninha Pereira Pinto	RZ	1.132,30	0,00	0,00	0,00	0,00	0,00	1.132,30
Raimundo	RZ	12,10	0,00	0,00	0,00	0,00	0,00	12,10
Reinaldo Pereira dos Santos	RZ	5.449,70	0,00	0,00	0,00	0,00	0,00	5.449,70
Reginaldo Alvez Arruda	RZ	0,00	652,00	0,00	0,00	0,00	0,00	652,00
Renato Alvez	RZ	1.576,10	0,00	0,00	0,00	0,00	0,00	1.576,10
Roberto Chaves Silva	RZ	289,40	0,00	0,00	0,00	0,00	0,00	289,40
Roberto Kennidy	RZ	1.123,30	0,00	0,00	0,00	0,00	0,00	1.123,30
Robson Moreira	RZ	1.585,60	0,00	0,00	0,00	0,00	0,00	1.585,60
Rodrigo	RZ	190,00	0,00	0,00	0,00	0,00	0,00	190,00
Rogério Rodrigues	RZ	11.954,40	0,00	0,00	0,00	0,00	0,00	11.954,40
Salvador Rodrigues	RZ	234,90	0,00	0,00	0,00	0,00	0,00	234,90
Samuel	RZ	6,50	0,00	0,00	0,00	0,00	0,00	6,50
Sandoval Queiroz	RZ	281,00	0,00	0,00	0,00	0,00	0,00	281,00
Sandro Rocha	RZ	21,00	0,00	0,00	0,00	0,00	0,00	21,00
Sebastião Euripedes França	RZ	0,00	110,00	0,00	0,00	0,00	0,00	110,00
Sebastião da Ressurreição	RZ	1.240,75	0,00	0,00	0,00	0,00	0,00	1.240,75
Sergio Antonio de Freitas	RZ	0,00	1.103,00	0,00	848,40	0,00	0,00	1.951,40
Sergio Henrique S. Silva	RZ	12.284,24	0,00	48,00	0,00	0,00	0,00	12.332,24
Sérgio Pires	RZ	5.482,80	0,00	0,00	0,00	0,00	0,00	5.482,80
Sérgio Reginaldo Leite	RZ	623,40	0,00	0,00	0,00	0,00	0,00	623,40
Silvano Alves	RZ	167.783,83	11.867,70	0,00	0,00	0,00	0,00	179.651,53
Silvio Inácio de Moura	RZ	0,00	1.713,00	1.679,00	7.264,00	3.219,80	0,00	13.875,80
Silvio José de Souza	RZ	0,00	1.627,00	0,00	0,00	0,00	0,00	1.627,00
Silvio Select	RZ	916,38	0,00	0,00	0,00	0,00	0,00	916,38
Sonia	RZ	17,90	0,00	0,00	0,00	0,00	0,00	17,90
Uedino Caetano Leas	RZ	140,00	0,00	0,00	0,00	0,00	0,00	140,00
Valdeir Francisco Ferreira	RZ	98,10	0,00	0,00	0,00	0,00	0,00	98,10
Valmir Antonio Gonçalves	RZ	191,50	0,00	0,00	0,00	0,00	0,00	191,50
Valquíria Pereira Soares	RZ	3.898,30	0,00	0,00	0,00	0,00	0,00	3.898,30
Valtenes Alvez	RZ	997,00	0,00	0,00	181,00	0,00	0,00	1.178,00
Vanderley Cordeiro	RZ	1.513,10	148,00	0,00	0,00	0,00	0,00	1.661,10
Vergilho Marco Faria	RZ	588,60	0,00	0,00	0,00	0,00	0,00	588,60
Waderson Wagen	RZ	539,60	0,00	0,00	0,00	0,00	0,00	539,60

Walter Nunes da Costa	RZ	357,00	0,00	0,00	0,00	0,00	0,00	357,00
Thyago Henrique	RZ	764,00	0,00	0,00	0,00	0,00	0,00	764,00
Weilton	RZ	141,20	0,00	0,00	0,00	0,00	0,00	141,20
Wendel Nogueira	RZ	46,90	0,00	0,00	0,00	0,00	0,00	46,90
Batista	RZ	138,10	0,00	0,00	0,00	0,00	0,00	138,10
Alexandre	RZ	517,90	0,00	0,00	0,00	0,00	0,00	517,90
Vilma	RZ	911,27	0,00	0,00	0,00	0,00	0,00	911,27
Sidiney	RZ	1.702,40	0,00	0,00	0,00	0,00	0,00	1.702,40
Werison Rodrigues Tavares	RZ	10.080,30	0,00	0,00	0,00	0,00	0,00	10.080,30
Wesley Ferreira Rodrigues	RZ	305.430,55	396,00	4.179,60	0,00	0,00	13.668,30	323.674,45
Wesley Faria Garcia	RZ	458,00	7.408,20	0,00	3.822,40	17.501,60	0,00	29.190,20
Whenik Oliveira	RZ	11,50	0,00	0,00	0,00	0,00	0,00	11,50
Willia Alvez da Costa	RZ	11.369,94	0,00	153,00	0,00	0,00	0,00	11.522,94
Willian Rose de Araújo	RZ	9.598,50	0,00	0,00	0,00	0,00	0,00	9.598,50
Yan Alencar Silva	RZ	0,00	377,60	0,00	0,00	0,00	0,00	377,60
<b>SUB-TOTAL ARRECADAÇÕES PERMISSIONÁRIOS E PRODUTORES (KG)</b>	<b>RZ</b>	<b>1.430.982,29</b>	<b>36.881,15</b>	<b>49.564,50</b>	<b>49.132,60</b>	<b>57.492,80</b>	<b>82.745,30</b>	<b>1.706.798,64</b>
<b>TOTAL ARRECADAÇÕES (KG)</b>	<b>RZ</b>	<b>7.057.610,13</b>	<b>103.351,73</b>	<b>119.867,40</b>	<b>120.564,10</b>	<b>144.067,01</b>	<b>182.601,65</b>	<b>7.728.062,02</b>

## 7. DESCRITIVO DAS DEMAIS ATIVIDADES

Item Meta TF: - / Item Meta PT: 9.9

### Atividades relevantes por área técnica e/ou geral desenvolvidas na unidade (conforme Plano de Trabalho):

**7.1** Segue sendo realizado o recadastramento das entidades sociais atendidas. De acordo com a Resolução OVG nº 002/2019, "as instituições deverão realizar a atualização de cadastro anualmente". A equipe da Gerência do Banco de Alimentos (GBA) está realizando visitas técnicas às entidades sociais conforme orientação da Resolução.

**7.2** O Serviço Social realizou neste mês:

ATENDIMENTOS / ASSESSORIA ÀS ENTIDADES CADASTRADAS*	ATENDIMENTOS ÀS FAMÍLIAS*	NOVOS CADASTROS	NOVOS CADASTROS EMERGENCIAIS	PROGRAMA DIGNIDADE MENSTRUAL	ECOBAGS
94	164	71	93	1113	131
<b>ENCAMINHAMENTOS DE NOVOS CADASTROS</b>					
CEASA			15		
OVG			7		
APAE			15		
CRAS			3		
CREAS			2		
ACCG			6		
DPGO			3		
ESPONTÂNEA			20		
<b>ENCAMINHAMENTOS DOS CADASTROS EMERGENCIAIS</b>					
CEASA			20		
APAE			10		
OVG			15		
CRAS			10		
CREAS			6		
ACCG			2		
DPGO			1		
ESPONTÂNEA			29		

Destacamos que a prioridade é atender a todos que procuram e se enquadram nos critérios do Programa Banco de Alimentos. Assim, as cestas para as famílias sofrem variação em quantidade (padrão de 15-20 kg), conforme os alimentos que são coletados na CEASA. Neste sentido, sempre que temos a diminuição ou aumento da coleta, a quantidade de alimentos da cesta sofre a mesma oscilação, mantendo a quantidade mínima para atender a necessidade nutricional das famílias. Além disso, os alimentos in natura são complementados com a entrega de kits de Mix do Bem e frutas desidratadas. O mesmo protocolo é seguido para as entidades sociais, o volume de alimento doado aumenta ou diminui conforme a coleta realizada.

**7.3** Neste mês, realizamos capacitação para as famílias, entidades e colaboradores com o tema "Aproveitamento Integral dos Alimentos", "Boas práticas de fabricação" e "Recomendações do Guia Alimentar".

**7.4** Na parceria entre o Banco de Alimentos e a Gerência de Voluntariado e Parcerias Sociais (GPVS) continuamos realizando o acolhimento de voluntários para auxiliarem nas atividades diárias da unidade.

### Impactos das atividades desenvolvidas (conforme Plano de Trabalho):

**7.1** O sistema de gestão, que possibilita o recadastramento on-line, trouxe muitos benefícios para o melhor controle das informações das entidades sociais. Além disso, por não utilizar papel, colabora para a redução de impacto ambiental. Assim, todas as ações buscaram apoiar e fortalecer a rede socioassistencial. A integração do Sistema de Gestão Integrada (SGI) teve o objetivo de unificar os sistemas para cadastro, monitoramento e controle das entidades sociais atendidas pela OVG, independente da unidade gerencial que realiza o atendimento e está em funcionamento desde o mês de novembro/2022.

O cadastramento de famílias tem acontecido de maneira contínua de segunda a sexta-feira. É importante ressaltar que a família atendida pela equipe de assistência social retira os alimentos no momento em que foi feito seu cadastro e já é orientada a buscar na semana subsequente, em dias pré-determinados (segundas, terças, quartas e sextas-feiras).

**7.2** Dando continuidade às ações de promoção da segurança alimentar e nutricional, atendemos famílias em situação de vulnerabilidade que costumam coletar alimentos impróprios para o consumo nos contêineres de lixo da CEASA. Além de receberem alimentos, essas famílias passaram por atendimento e avaliação com assistente social, recebendo encaminhamentos adequados à rede socioassistencial, de acordo com suas necessidades.

O trabalho de articulação com a rede socioassistencial é realizado continuamente pelo Serviço Social e possibilita que as famílias atendidas tenham acesso aos demais serviços setoriais, contribuindo para o usufruto de direitos sociais. O trabalho para diminuir as desigualdades sociais e ajudar as populações vulneráveis a buscarem seus direitos tem sido uma busca constante da equipe de Assistentes Sociais da OVG.

**7.3 Ações de capacitação para famílias e colaboradores:** No dia 13 de dezembro, foi realizada uma ação na unidade com o objetivo de conscientizar colaboradores e beneficiários sobre o aproveitamento integral dos alimentos, promovendo a redução do desperdício e o aumento do valor nutricional das refeições. A atividade destacou o uso de partes comestíveis geralmente descartadas, como cascas e talos, com ênfase na casca de banana, que possui maior quantidade de vitamina C e fibras do que a polpa.

A ação incluiu a produção de material educativo sobre o tema, a apresentação de uma receita de "carne de casca de banana" para degustação e a entrega da receita aos participantes, incentivando sua reprodução em casa. Também foi servido um bolo de banana para exemplificar o uso integral da fruta, demonstrando como aproveitar tanto a polpa quanto a casca, reduzindo resíduos e promovendo sustentabilidade.

Ao final, um questionário avaliou o sabor da receita, sua semelhança visual com carne e a intenção dos participantes de reproduzi-la. Todos os 40 participantes responderam e a receita alcançou 100% de aprovação quanto ao sabor. A ação foi considerada um sucesso, despertando grande interesse em práticas mais sustentáveis e conscientizando os presentes sobre o aproveitamento integral dos alimentos.

**Ações de capacitação para entidades:** No dia 5 de dezembro, foi realizada uma capacitação na Fazenda da Esperança, instituição dedicada à recuperação de mulheres em situação de dependência de álcool e drogas. A ação teve como objetivo orientar internas e voluntárias sobre boas práticas de fabricação de alimentos, considerando que as refeições no local são preparadas pelas próprias internas. Durante a atividade, uma visita técnica conduzida por uma nutricionista foi realizada com base na Resolução RDC 216 para avaliar as condições de armazenamento de alimentos perecíveis e não perecíveis, inspecionar a estrutura da cozinha e verificar o estado de conservação dos equipamentos. Essa inspeção teve como finalidade assegurar a conformidade com as normativas de segurança alimentar, garantindo a qualidade e higiene no preparo das refeições. A capacitação reforçou a importância da higiene no ambiente de trabalho para evitar contaminações por Doenças Transmitidas por Alimentos (DTA). Foram abordadas as normas da ANVISA, incluindo a RDC 275, que regulamenta os procedimentos em cozinhas. As participantes receberam orientações sobre a higienização correta das mãos antes de manipular alimentos. Para reforçar o aprendizado, materiais educativos foram fixados nas paredes da cozinha, com informações sobre higiene das mãos, higienização de hortifrúti, tabela de temperaturas para armazenamento de alimentos e cuidados para evitar contaminação durante a manipulação. Ao final, foi aplicado um questionário de avaliação, no qual as nove participantes afirmaram compreender a importância das boas práticas e demonstraram interesse no tema. A visita técnica e a capacitação resultaram em avanços na segurança alimentar do local, fortalecendo a qualidade das práticas adotadas.

**Ação de capacitação para colaboradores:** No dia 10 de dezembro, foi realizada uma capacitação com os colaboradores da unidade, abordando as recomendações do Guia Alimentar para a População Brasileira sobre o consumo de sal, açúcar, óleos e gorduras. Durante a atividade, foram apresentados os níveis de processamento dos alimentos – in natura, minimamente processados, processados e ultraprocessados – com exemplos práticos, como arroz, feijão, sal, açúcar e óleos. Os colaboradores demonstraram grande interesse no tema, levantando dúvidas, especialmente sobre o consumo de azeite e banha de porco, que foram esclarecidas no decorrer da capacitação. A ação destacou a importância de priorizar alimentos in natura e minimamente processados como base da alimentação, visando a redução do risco de doenças crônicas não transmissíveis (DCNT). De acordo com o Sistema de Informações sobre Mortalidade (SIM/CGDANT/SVS/MS), em 2019, as DCNT foram responsáveis por 738.371 óbitos no Brasil, sendo 41,8% desses prematuros, ocorridos entre 30 e 69 anos. A capacitação foi produtiva e esclarecedora, ampliando o conhecimento e a autonomia dos colaboradores para a escolha de alimentos mais saudáveis, alinhados às recomendações do Guia Alimentar.

**7.4** Neste mês, em articulação com a Gerência de Voluntariado e Parcerias Sociais (GVPS), o Banco de Alimentos recebeu voluntários para auxiliar nas atividades. A iniciativa propõe agregar e estimular a rede de voluntariado e permitir que as pessoas façam parte do processo de levar alimentação digna e segura para quem mais precisa. Recebemos 1 voluntário que auxiliou nas atividades da unidade, como seleção dos alimentos, produção, empacotamento, higienização e distribuição aos beneficiários.

**7.5** No dia 16 de dezembro, foi realizada uma ação na CEASA para conscientizar produtores e comerciantes sobre o trabalho do Banco de Alimentos, destacando o impacto das suas doações no combate à fome. A iniciativa visou incentivar doações, considerando o grande volume de alimentos desperdiçados, que poderiam beneficiar famílias em situação de vulnerabilidade. Na ocasião, foram preparados 60 kits contendo o Mix do Bem e frutas desidratadas, acompanhados de um panfleto informativo sobre as atividades da unidade. Esses kits foram distribuídos aos produtores e comerciantes presentes, reforçando a importância da contribuição de cada um para a causa.

**7.6** No dia 20 de dezembro, o Banco de Alimentos entregou 700 cestas básicas, doadas pela Organização das Voluntárias de Goiás (OVG), às famílias cadastradas no Programa.

TF: Termo de Fomento; PT: Plano de Trabalho; PR: Programado conforme Plano de Trabalho; RZ: Realizado; % Percentual de execução alcançado até o momento.

Goiânia, dezembro de 2024.

*Marília Araújo Silva*  
**Marília Araújo Silva**  
Gerente do Banco de Alimentos

RELAÇÃO DE ENTIDADES SOCIAIS CADASTRADAS MENSALMENTE  
NO PROGRAMA BANCO DE ALIMENTOS

Item Meta TF: 15.1 / Item Meta PT: 9.9.2

Mês	Cidade	Bairro	Qtde.	Entidades cadastradas para o Programa de Aquisição de Alimentos Estadual (PAA)
ago/20	-	-	-	-
set/20	-	-	-	-
out/20	Cristalina		1	Associação São Vicente de Paulo
	Formosa		2	Obras Sociais da Diocese de Formosa
	Goiandira		3	Asilo São Vicente de Paulo de Goiandira
			4	Instituição de Amparo e Aprendizagem ao Menor Carente - IAAMEC
	Guapó		5	Centro de Tratamento Espiritual Bezerra de Menezes
	Iporá		6	Casa dos Deficientes de Iporá
	Luziânia		7	Casa de Acolhida São Vicente de Paulo
	Morrinhos		8	Fundação de Assistência Social Betuel
	Novo Gama		9	Ilé Omin Asé Ogun Oniré
	Petrolina de Goiás		10	Lar do Ancião
	Pires do Rio		11	Formação Integral para Menores - FIMC
	Posse		12	APAE Bruno Borges da Conceição
	Quirinópolis		13	Associação Amigos Portadores de Câncer de Quirinópolis
	Rio Verde		14	Centro de Recuperação Recanto de Paz
	Rio Verde		15	Comunidade Terapêutica Gênesis
	Santa Rita do Araguaia		16	Instituição de Longa Permanência Lar Feliz
	São Miguel do Araguaia		17	Associação de Pais e Amigos dos Excepcionais de São Miguel do Araguaia - APAE
	Senador Canedo		18	De mãos Dadas Pela Vida - MPV
	Trindade		19	Obras Sociais da Casa da Fraternidade Irmã Scheila
	Uruaçu		20	Obras Sociais da Diocese de Uruaçu
	Uruana		21	Lar São Vicente de Paula
	Valparaíso		22	Instituto Anjos de Rua
nov/20	Goianira		1	Fraternidade Espírita Luz e Caridade
	Iporá		2	Seara de Luz
	Morrinhos		3	Fundação de Assistência Social Betuel
	Porangatu		4	São Vicente de Paulo VI
dez/20	Goiatuba		1	Grupo Espírita da Paz
	Iporá		2	Casa dos Deficientes
	Doverlândia		3	Centro Espírita Santinha Campos
	Fazenda Nova		4	Associação de Idosos
	Hidrolândia		5	Lar Maria de Nazaré
	Valparaíso		6	Vem Viver
	Araguapaz		7	Fundo Municipal de Direito do Idoso
	Campestre de Goiás		8	Associação do Bem Estar de Campestre de Goiás
	Barro Alto		9	Associação dos Parceiros da Arte Cultural de Barro Alto - APAC
	Flores de Goiás		10	Associação das Mulheres Prod. Rurais do Bom Sucesso - Amprabons
jan/21	Aurilândia		1	Obra Social Nossa Senhora da Glória Fazenda da Esperança
	Aragoiânia		2	Associação Centro de Referência Raio de Sol
	Uirapuru		4	Associação de Pais e Alunos da Escola Família Agrícola de Uirapuru
	Santo Antônio do Descoberto		4	Associação de Apoio à Saúde do Idoso, Pessoa com Deficiência e Comunidade Carente
	Silvânia		5	Centro Terapêutico Fica Vivo
fev/21	-	-	-	-
mar/21	-	-	-	-
abr/21	-	-	-	-
mai/21	-	-	-	-
jun/21	-	-	-	-
jul/21	-	-	-	-
ago/21	-	-	-	-
set/21	-	-	-	-
out/21	-	-	-	-
nov/21	-	-	-	-
dez/21	-	-	-	-

Mês	Cidade	Bairro	Qtde.	Entidades cadastradas para o Programa de Aquisição de Alimentos Estadual (PAA)
jan/22	-	-	-	-
fev/22	-	-	-	-
mar/22	-	-	-	-
abr/22	-	-	-	-
mai/22	-	-	-	-
jun/22	-	-	-	-
jul/22	-	-	-	-
ago/22	-	-	-	-
set/22	-	-	-	-
out/22	-	-	-	-
nov/22	-	-	-	-
dez/22	-	-	-	-
jan/23	-	-	-	-
fev/23	-	-	-	-
mar/23	-	-	-	-
abr/23	-	-	-	-
mai/23	-	-	-	-
jun/23	-	-	-	-
jul/23	-	-	-	-
ago/23	Águas Lindas de Goiás		1	Associação de Apoio à Saúde da Pessoa Carente
			2	Centro de Referência de Assistência Social - CRAS
	Alexânia		3	Centro de Referência de Assistência Social - CRAS
	Aloândia		4	Centro de Referência de Assistência Social - CRAS
	Alto Paraíso de Goiás		5	Centro de Referência de Assistência Social - CRAS
	Alvorada do Norte		6	Centro de Referência de Assistência Social - CRAS
			7	Casa da Criança de Anápolis
	Anápolis		8	Abrigo dos Velhos Prof Nicephoro Pereira da Silva
			9	Abrigo Evangélico Jesus Cristo é o Senhor
			10	Lar São Vicente de Paulo de Anicuns
	Aparcida de Goiânia		11	Instituto Abrigo Coração de Jesus - ECOVAM
	Aragoiânia		12	Núcleo Bem-te-vi
			13	Centro de Referência de Assistência Social - CRAS
	Araguapaz		14	Centro de Referência de Assistência Social - CRAS
			15	Obra Social Nossa Senhora da Glória Fazenda da Esperança
	Aurilândia		16	Associação Apóstolo Santana
			17	Centro de Referência de Assistência Social - CRAS
	Baliza		18	Centro de Referência de Assistência Social - CRAS
	Bom Jesus de Goiás		19	Centro de Referência de Assistência Social - CRAS
	Bonfinópolis		20	Centro de Referência de Assistência Social - CRAS
	Buriti Alegre		21	Centro de Referência de Assistência Social - CRAS
	Cachoeira Alta		22	Centro de Referência de Assistência Social - CRAS
	Caçu		23	Centro de Referência de Assistência Social - CRAS
			24	Grupo de Assistidos do Confrade Zé Boizim
	Caiaapônia		25	Centro de Referência de Assistência Social - CRAS
			26	Centro de Referência de Assistência Social - CRAS
	Campestre de Goiás		27	Centro de Referência de Assistência Social - CRAS
	Campo Limpo de Goiás		28	Centro de Referência de Assistência Social - CRAS
	Campos Verdes		29	Centro de Referência de Assistência Social - CRAS
	Carmo do Rio Verde		30	Centro de Referência de Assistência Social - CRAS
	Cavalcante		31	Centro de Referência de Assistência Social - CRAS
			32	Unidade Vicentina de Ceres
	Ceres		33	Centro de Referência de Assistência Social - CRAS
	Cesarina		34	Centro de Referência de Assistência Social - CRAS
	Cidade Ocidental		35	Centro de Referência de Assistência Social - CRAS
	Cocalzinho de Goiás		36	Associação São Vicente de Paulo Conferência São Sebastião
	Cristalina		37	Associação de Pais e Amigos dos Excepcionais - APAE de Cristalina
			38	Centro de Referência de Assistência Social - CRAS
	Cristianópolis		39	Associação de Pais e Amigos dos Excepcionais - APAE de Crixás
	Crixás		40	Centro de Referência de Assistência Social - CRAS
	Damianópolis		41	Centro de Referência de Assistência Social - CRAS
	Divinópolis de Goiás		42	Associação Regional de Combate ao Câncer de Doverlândia
			43	Centro de Referência de Assistência Social - CRAS
	Doverlândia		44	Lar do Idoso Dona Leontina Gobby Cunha
			45	Centro de Referência de Assistência Social - CRAS
	Faina		46	Associação dos Idosos de Fazenda Nova
	Fazenda Nova		47	Centro de Referência de Assistência Social - CRAS
	Firminópolis		48	Centro de Referência de Assistência Social - CRAS
	Flores de Goiás		49	Lar São José de Formosa
			50	Obras Sociais da Diocese de Formosa
	Formosa		51	Centro de Referência de Assistência Social - CRAS
			52	Associação Instituto Social Kairós
	Goianésia		53	Centro de Referência de Assistência Social - CRAS
			54	Comunidade Terapêutica Projeto Luz que Liberta - ABVIDA

Mês	Cidade	Bairro	Qtde.	Entidades cadastradas para o Programa de Aquisição de Alimentos Estadual (PAA)
ago/23	Goiás		55	Obras Sociais da Diocese de Goiás
	Goiatuba		56	Centro de Referência de Assistência Social - CRAS
	Gouvelândia		57	Centro de Referência de Assistência Social - CRAS
	Guapó		58	Centro de Referência de Assistência Social - CRAS
	Guaraíta		59	Centro de Referência de Assistência Social - CRAS
	Heitorai		60	Centro de Referência de Assistência Social - CRAS
	Hidrolândia		61	CEPMG Prof. Augusta Machado
	Iaciara		62	Centro de Referência de Assistência Social - CRAS
	Inaciolândia		63	Centro de Referência de Assistência Social - CRAS
	Ipameri		64	Abriço Filantrópico Alfredo Júlio
			65	Associação Pestalozzi de Ipameri
			66	Associação Adelino de Carvalho
			67	Centro de Referência de Assistência Social - CRAS
	Iporá		68	Desafio Jovem de Iporá
	Itaberaí		69	Associação Pestalozzi de Itaberaí
			70	Centro de Referência de Assistência Social - CRAS
	Itajá		71	Centro de Referência de Assistência Social - CRAS
	Itapuranga		72	Associação Beneficente Nova Aliança - Lar da Melhor Idade - ABNAI
			73	Associação Popular de Saúde de Itapuranga
	Itarumã		74	Centro de Referência de Assistência Social - CRAS
	Jandaia		75	Centro de Referência de Assistência Social - CRAS
	Jaraguá		76	Centro de Referência de Assistência Social - CRAS
	Jataí		77	Associação Beneficente Albergue São Vicente de Paulo
			78	Centro de Referência de Assistência Social - CRAS
	Jussara		79	Lar Beneficente Bom Jesus
	Lagoa Santa		80	Centro de Referência de Assistência Social - CRAS
	Luziânia		81	Associação dos Deficientes Físicos de Luziânia
			82	Centro de Referência de Assistência Social - CRAS
	Mairipotaba		83	Centro de Referência de Assistência Social - CRAS
	Matrinchã		84	Centro de Referência de Assistência Social - CRAS
	Minaçu		85	Sociedade Beneficente São Francisco de Assis
			86	Associação de Pais e Amigos dos Excepcionais de Minaçu
			87	Associação dos Aposentados e Pensionistas de Minaçu
			88	Centro de Referência de Assistência Social - CRAS
	Mineiros		89	Associação de Voluntários no Combate ao Câncer de Mineiros
			90	Centro de Referência de Assistência Social - CRAS
	Moiporá		91	Centro de Referência de Assistência Social - CRAS
	Monte Alegre de Goiás		92	Centro de Referência de Assistência Social - CRAS
			93	Centro Espírita Luz e Caridade
			94	Associação Morrinhense de Proteção, Acolhimento e Reintegração Social
			95	Fundação de Assistência Social Betel
			96	Casa da Amizade de Morrinhos
	Morrinhos		97	Centro de Referência de Assistência Social - CRAS
			98	Centro de Referência de Assistência Social - CRAS
	Mossâmedes		99	Centro de Referência de Assistência Social - CRAS
	Mozarlândia		100	Centro de Referência de Assistência Social - CRAS
	Mutunópolis		101	Centro de Referência de Assistência Social - CRAS
	Nerópolis		102	Lar São Vicente de Paulo do Centro Espírita Luz e Caridade
	Niquelândia		103	Associação Solidária do Estado de Goiás
	Nova América		104	Centro de Referência de Assistência Social - CRAS
	Nova Roma		105	Centro de Referência de Assistência Social - CRAS
	Nova Veneza		106	Associação Recanto Mais Saúde - Centro Geriátrico
	Novo Gama		107	Centro de Referência de Assistência Social - CRAS
	Orizona		108	Associação dos Idosos da Comunidade de Firmeza e Adjacentes
	Palmeiras de Goiás		109	Centro de Recuperação de Alcoólatras de Palmeiras de Goiás
			110	Associação de Pais e Amigos dos Excepcionais de Palmeiras de Goiás
			111	Centro de Referência de Assistência Social - CRAS
	Palminópolis		112	Centro de Referência de Assistência Social - CRAS
	Panamá		113	Centro de Referência de Assistência Social - CRAS
	Paranaiguara		114	Centro de Referência de Assistência Social - CRAS
	Perolândia		115	Centro de Referência de Assistência Social - CRAS
	Petrolina de Goiás		116	Petrolina Rede Solidária
	Piracanjuba		117	Centro de Referência de Assistência Social - CRAS
	Planaltina		118	Associação dos Moradores de São Gabriel
			119	Instituto Voz da Comunidade
			120	Associação de Pais e Amigos dos Excepcionais de Planaltina
			121	Igreja Assembleia de Deus Ministério Videira
	Pontalina		122	Obra Unida A Sociedade São Vicente de Paulo
	Porangatu		123	Centro de Referência de Assistência Social - CRAS
	Porteirão		124	Centro de Referência de Assistência Social - CRAS
	Posse		125	Centro de Referência de Assistência Social - CRAS
	Professor Jamil		126	Associação Beneficente Projeto Luz
	Quirinópolis		127	Centro de Referência de Assistência Social - CRAS
	Rialma		128	Centro de Referência de Assistência Social - CRAS

Mês	Cidade	Bairro	Qtde.	Entidades cadastradas para o Programa de Aquisição de Alimentos Estadual (PAA)
ago/23	Sanclerlândia		128	Centro de Referência de Assistência Social - CRAS
	Santa Isabel		129	Centro de Referência de Assistência Social - CRAS
	Santa Rita do Araguaia		130	Centro de Referência de Assistência Social - CRAS
	Santo Antônio do Descoberto		131	Associação de Idosos e Pessoas Carentes de Santo Antônio do Descoberto - ASIPEC/SAD
	São Domingos		132	Centro de Referência de Assistência Social - CRAS
	São João d'Aliança		133	Centro de Referência de Assistência Social - CRAS
	São Luís de Montes Belos		134	Conferência São Vicente de Paulo Lar Vicentino
			135	Centro de Referência de Assistência Social - CRAS
	São Luiz do Norte		136	Centro de Referência de Assistência Social - CRAS
	São Miguel do Araguaia		137	Centro de Referência de Assistência Social - CRAS
	Senador Canedo		138	Associação de Assistência a Alcoólatras e Tox. GT Goiás sem Drogas
			139	Associação Recanto do Sonho Lar para Idosos
			140	Secretaria Municipal de Agricultura e Abastecimento de Senador Canedo - SEMAB
	Silvânia		141	Lar de Idosos de Silvânia
			142	Centro Terapêutico Fica Vivo
			143	Associação de Pais e Amigos dos Excepcionais de Silvânia
	Simolândia		144	Centro de Referência de Assistência Social - CRAS
	Sítio d'Abadia		145	Centro de Referência de Assistência Social - CRAS
	Teresina de Goiás		146	Centro de Referência de Assistência Social - CRAS
	Trindade		147	Vila São José Bento Cottolengo
			148	Centro Social Redentorista São Clemente
	Trombas		149	Centro de Referência de Assistência Social - CRAS
	Uirapuru		150	Centro de Referência de Assistência Social - CRAS
Uruana		151	Lar São Vicente de Paulo de Uruana	
Valparaíso de Goiás		152	Centro de Referência de Assistência Social - CRAS	
Varjão		153	Centro de Referência de Assistência Social - CRAS	
Vianópolis		154	Lar dos Idosos de Vianópolis	
Vila Boa		155	Centro de Referência de Assistência Social - CRAS	
Vila Propício		156	Centro de Referência de Assistência Social - CRAS	
<b>Observação:</b>				
- Os cadastros dos Centros de Referência da Assistência Social (CRAS) foram feitos através da SEAPA, via ofício. Os equipamentos públicos irão receber os alimentos dos agricultores e distribuir para as famílias cadastradas.				
- A Secretaria Municipal de Agricultura e Abastecimento de Senador Canedo (SEMAB), conforme Processo SEI nº 202317647003382, também irá receber os alimentos dos agricultores e fazer a distribuição para as famílias.				
set/23	-	-	-	-
out/23	-	-	-	-
nov/23	-	-	-	-
dez/23	-	-	-	-
jan/24	-	-	-	-
fev/24	-	-	-	-
mar/24	-	-	-	-
abr/24	-	-	-	-
mai/24	-	-	-	-
jun/24	-	-	-	-
jul/24	-	-	-	-
ago/24	-	-	-	-
set/24	Abadia de Goiás		157	Comunidade Terapêutica Caminhando com Cristo
	Anápolis		158	Associação Assistencial Vida Plena
	Aparecida de Goiânia		159	Associação Missionária Shekina
			160	Cerrado Esporte Clube - CEC
			161	Comunidade Terapêutica Heroínas da Fé
			162	Instituto Albino Boa Ventura
	Baliza		163	Associação Comunitária do P.A. Nova Aliança com Jurisdição em Todo Estado de Goiás
	Cocalzinho de Goiás		164	Instituto Mãos Estendidas Girassol
			165	Associação Beneficente Terapêutica Águia
	Goiânia		166	Associação Comunitária Assistencial Cris Doando Amor
			167	Associação Comunitária Assistencial Geração Saúde
			168	Associação Comercial e Industrial do Jardim Novo Mundo e Região
			169	Associação Desportiva Jardim Caravelas - ADEJAC
			170	Centro Espírita Seareiros do Cristo
			171	Federação de Umbanda e Candomblé do Estado de Goiás
		172	Organização Preciso de Oportunidade	
	Goianira		173	Associação do Desenvolvimento Social do Centro-Oeste - ADESCO
	Hidrolândia		174	Organização Social do Bem-Estar da Família
Jataí		175	Associação Atlético Wider Santos	
		176	Casa Evangélica Monte das Oliveiras - CEMOL	
		177	Nosso Lar Casa de Apoio de Jataí	
		178	Centro de Ensino Especial Érica de Melo Barboza	
Luziânia		179	Grupo Assistencial Adolfo Bezerra de Menezes	
Mara Rosa		180	Associação Social Ágape	



Mês	Cidade	Bairro	Qtde.	Entidades cadastradas para o Programa de Aquisição de Alimentos Estadual (PAA)
set/24	Minaçu		181	Associação de Desenvolvimento da Comunidade dos Quilombolas de São Félix de Minaçu
			182	Conselho Central da Sociedade São Vicente de Paulo
	Mineiros		183	Projeto Anjo da Guarda
	Nerópolis		184	Associação Assistencial Resgate e Transformação de Vida
	Nova Crixás		185	Loja Maçônica Delta do Araguaia nº 111
	Novo Gama		186	Instituição Trigo Humanitário
	Novo Planalto		187	Casa Dia Nossa Senhora de Lourdes
	Padre Bernardo		188	Associação dos Moradores de Monte Alto, Vendinha e Ouro Verde
	Palmeiras de Goiás		189	Sociedade Evangélica Beneficente
	Rio Verde		190	Associação Cultural Rio-Verdense de Hip-Hop
	Rubiataba		191	Centro Espírita Renúncia
	Santo Antônio do Descoberto		192	Associação Amigos Multiplicadores do Bem
			193	Associação dos Devotos do Divino Espírito Santo
	Senador Canedo		194	A Casa Espírita Fonte de Luz
			195	Associação Cristã para Desenvolvimento Humano de Senador Canedo
			196	ONG Centro de Apoio ao Mais Carente - Casa da Acolhida
out/24	-	-	-	-
nov/24	-	-	-	-
dez/24	-	-	-	-

## FOTOS - DEZEMBRO 2024

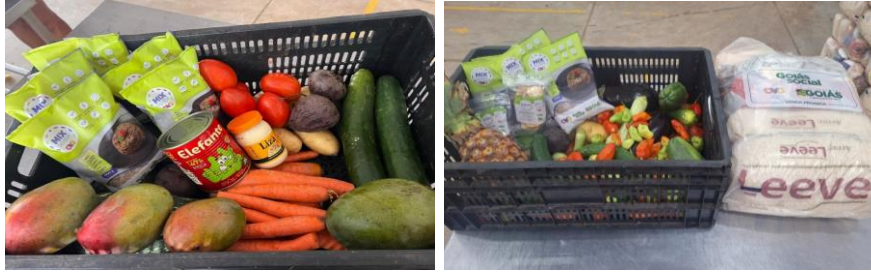

Distribuição para as Famílias



Distribuição para as Entidades Sociais



Participação no Programa Goiás Por Elas, em Goiânia



Capacitação para as famílias sobre Aproveitamento Integral dos Alimentos



**Capacitação para os colaboradores sobre as Recomendações do Guia Alimentar**



**Capacitação para Entidade Social "Fazenda da Esperança" sobre Boas Práticas de Fabricação**