

CONTROLE DE REVISÕES	
00	04/04/2024 ENTREGA INICIAL

PROJETO

CONSENSO
 Consultoria de Engenharia Serviços e Obras Ltda.
PLA DE OBRAS REGISTRADA N.º 10.101.17/21 P.º REGISTRO DE EMPRESAS, CATEGORIA 0004 - ENGENHARIA DE SERVIÇOS DE PROJETO E EXECUÇÃO DE OBRAS

APROVAÇÃO

CLIENTE

CENTRO LOGÍSTICO DE ARMAZENAMENTO E DISTRIBUIÇÃO

ENDEREÇO: AV. PROFESSOR ALFREDO DE CASTRO, ESQUINA COM RUA DF 1 CHACARA DO GOVERNADOR - GOIÂNIA - GOIÁS

PROPRIETÁRIO: CIVIS	ORÇÃO Nº: 00000000000000000000
LUC HENRIQUE OTTO DE SANTANA - ENGENHEIRO MECÂNICO	ORÇÃO Nº: 00000000000000000000

CLIMATIZAÇÃO	OBJETO:	CLIMATIZAÇÃO	DATA:	04/04/2024
	PROPOSTA:	PLANTA GALPÃO EIXOS 1 E 2	PROJETO:	00000000000000000000
	REVISÃO:	00	PROJETO:	00000000000000000000
	FECHA:	01/07	PROJETO:	00000000000000000000

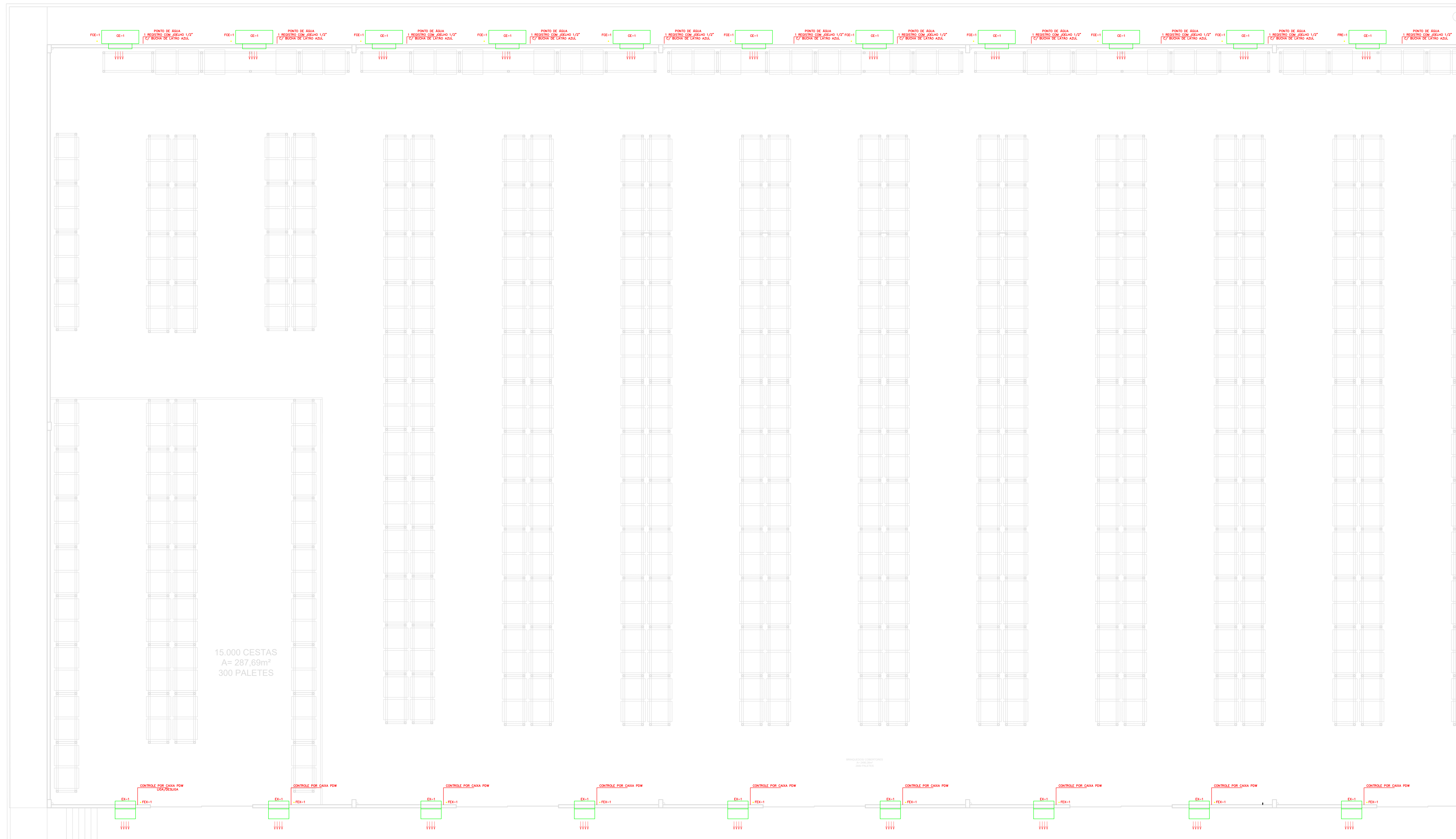

02 PLANTA TÉRREO - GALPÃO - EIXOS 2 E 3
Escala 1:75

CONTROLE DE REVISÕES	
00	04/04/2024 ENTREGA INICIAL

PROJETO

APROVAÇÃO

CLIENTE

CENTRO LOGÍSTICO DE ARMAZENAMENTO E DISTRIBUIÇÃO

AV. PROFESSOR ALFREDO DE CASTRO, ESQUINA COM RUA DF 1
CHÁCARA DO GOVERNADOR - GOIÂNIA - GOIÁS

CLIMATIZAÇÃO	PROPRIETÁRIO: OVO	DATA: 04/04/2024
	LUIZ HENRIQUE OTTO DE SANTANA - ENGENHEIRO MECÂNICO	CREA: 020.783/0
ASSINATURA: CLIMATIZAÇÃO	PROJETO: 020-0-020-020-020-020	PROCESSO: 01/2024
CONTENIDO: PLANTA GALPÃO EIXOS 2 E 3	REVISÃO: 00	FOLHA: 02/07

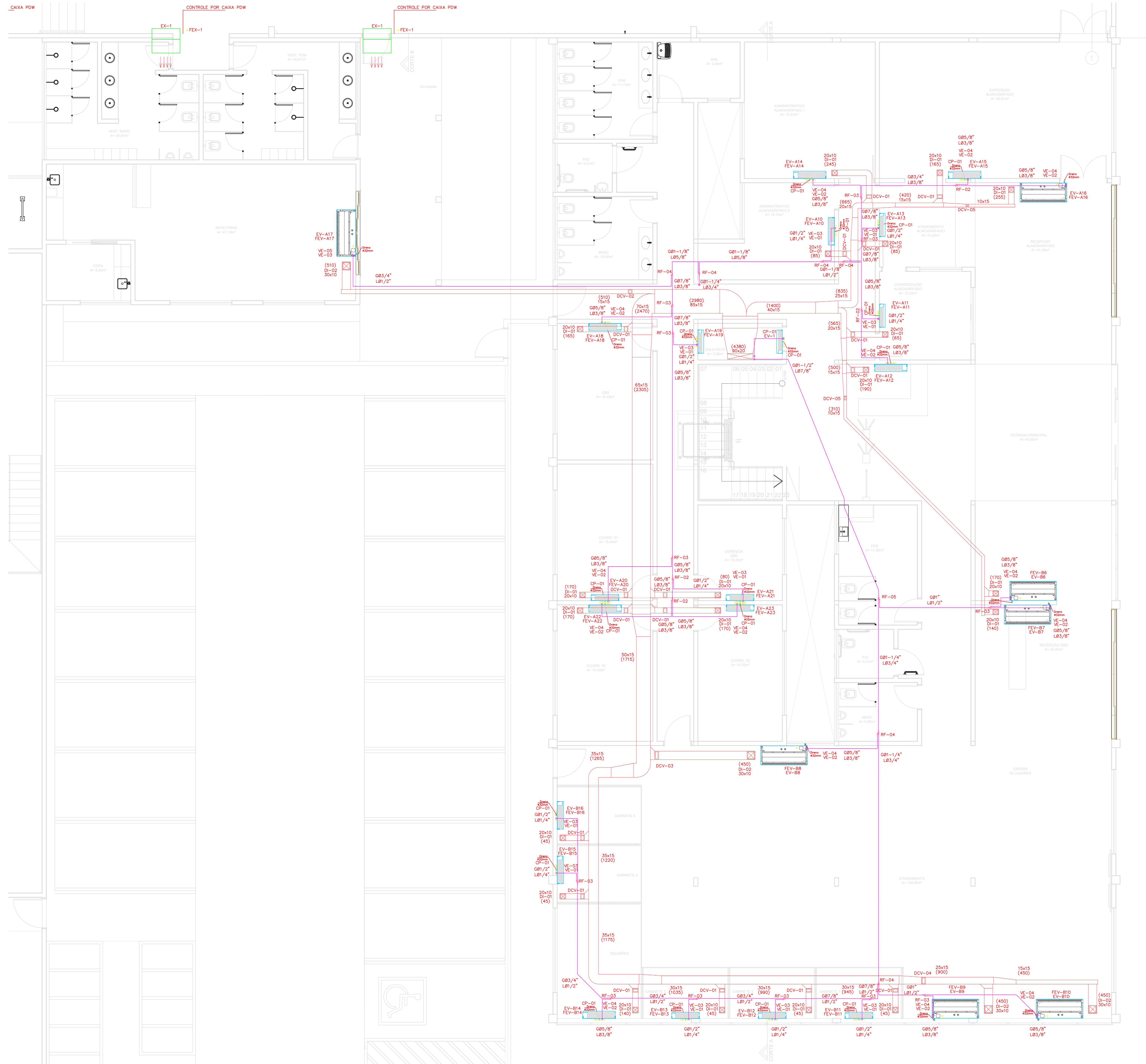

03 PLANTA TÉRREO - BLOCO ADMINISTRATIVO
Escala: 1:50

CONTROLE DE REVISÕES		
00	04/04/2024	ENTREGA INICIAL

PROJETO		
	CONSENSO Consultoria de Engenharia Serviços e Obras Ltda. <small>Rua D. Carlos de Almeida, 100 - Vila Lázaro - Fátima - Goiânia - GO - 74.220-020</small> <small>E-mail: consensoc@consensoengenharia.com.br</small>	
APROVAÇÃO		
CLIENTE		

CENTRO LOGÍSTICO DE ARMAZENAMENTO E DISTRIBUIÇÃO

PROJETO: AV. PROFESSOR ALFREDO DE CASTRO, ESQUINA COM RUA DF 1
CHÁCARA DO GOVERNADOR - GOIÂNIA - GOIÁS

PROPRIETÁRIO: OVO	
LUIZ HENRIQUE OTTO DE SANTANA - ENGENHEIRO MECÂNICO	CREA 037.783/0

CLIMATIZAÇÃO	OBJETO:	CLIMATIZAÇÃO	DATA:	04/04/2024
	PROJETO:	03 - PLANTA TÉRREO BLOCO ADMINISTRATIVO	PROJETO:	03/03
	PROCESSO:	03/03	REVISÃO:	00
	FECHA:	03/03	FECHA:	03/07

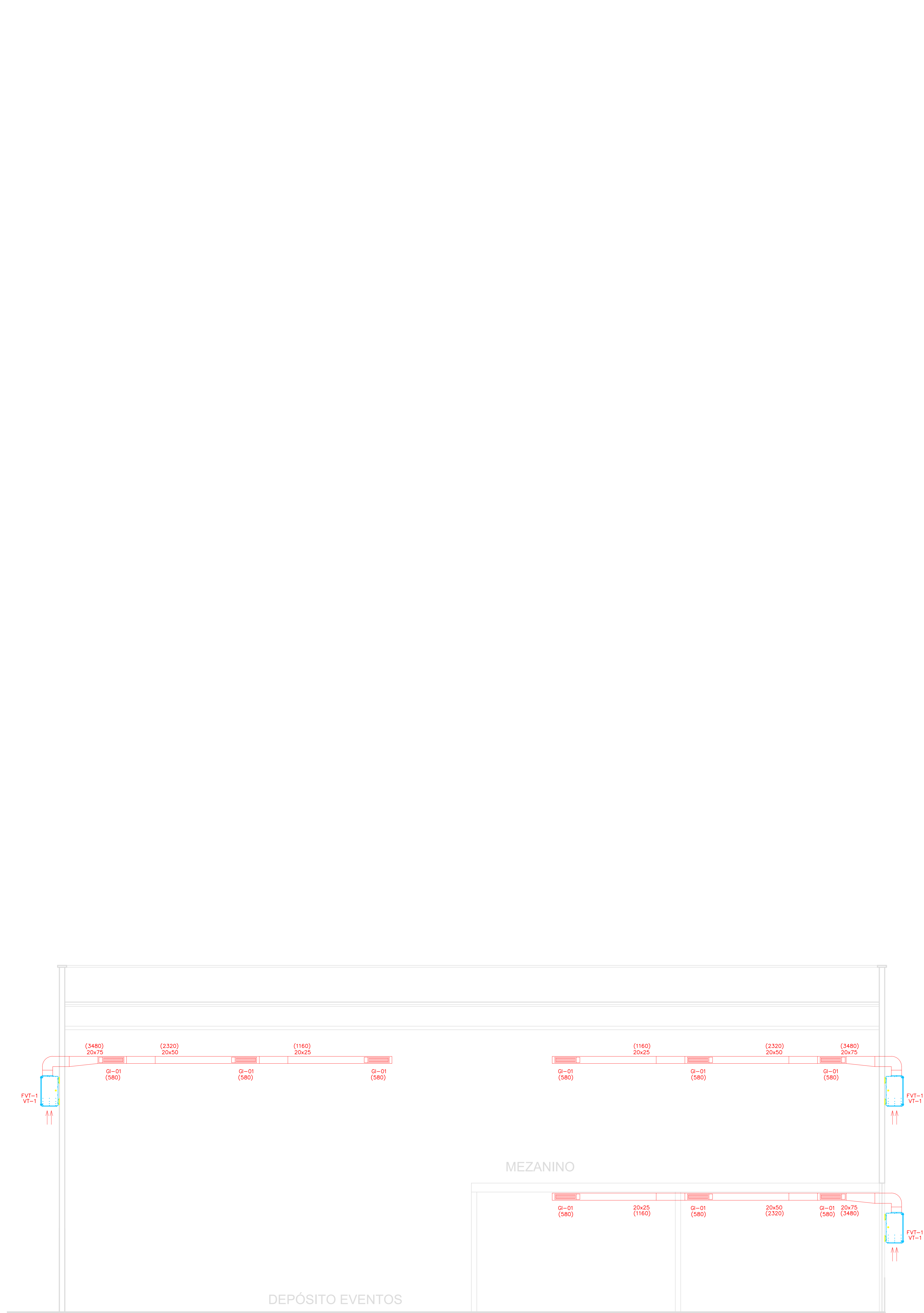

10 CORTE C
Escala 1:50

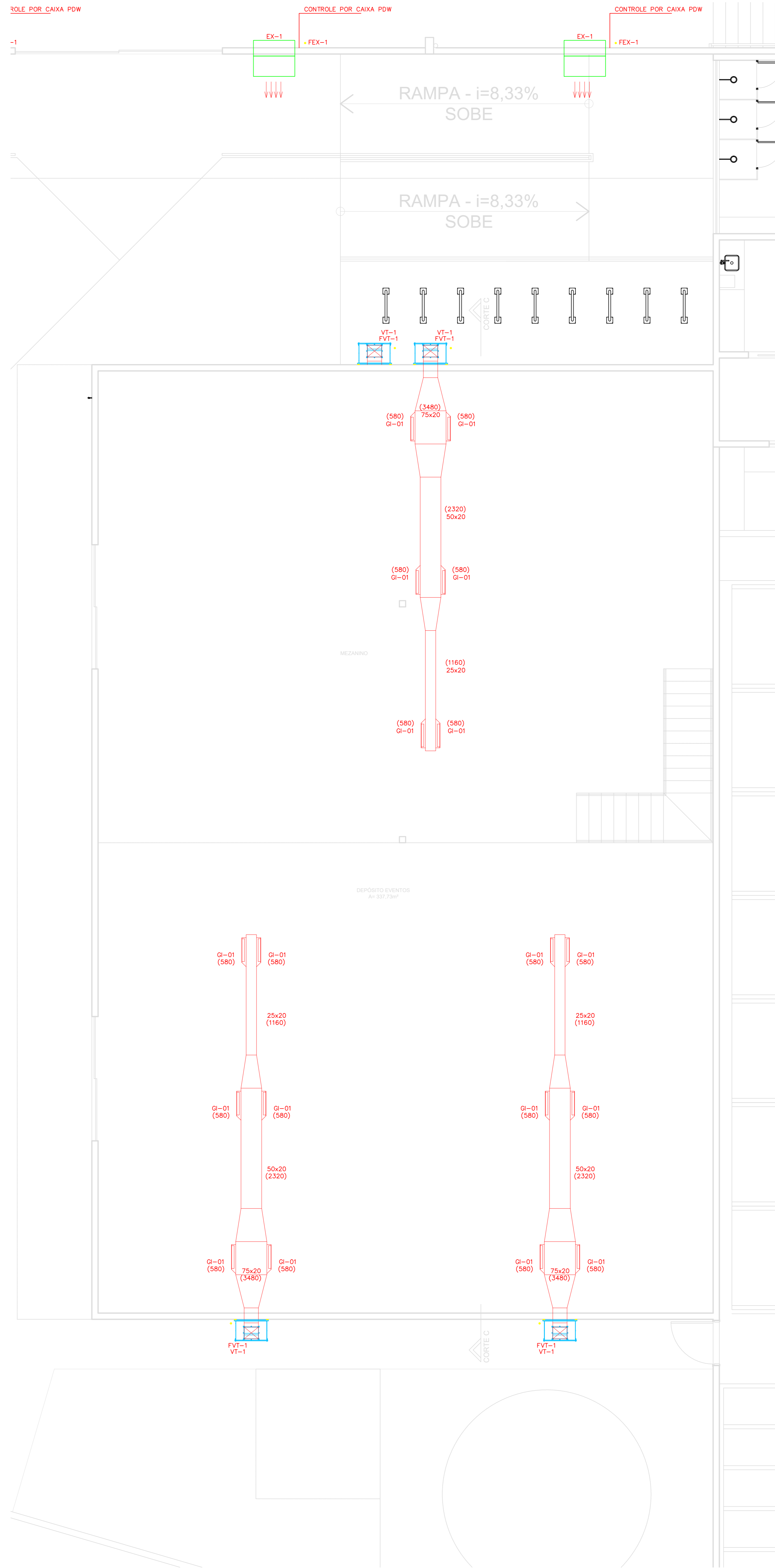

09 PLANTA TÉRREO/MEZANINO - DEPÓSITO EVENTOS
Escala 1:50

CONTROLE DE REVISÕES		
00	04/04/2024	ENTREGA INICIAL

PROJETO	CONSENSO Consultoria de Engenharia Serviços e Obras Ltda. <small>Rua Coronel Antônio de Sá, 201 - 11.º andar - Centro - Goiânia, Goiás</small> E-mail: consenso@consensoengenharia.com.br
APROVAÇÃO	
CLIENTE	

CENTRO LOGÍSTICO DE ARMAZENAMENTO E DISTRIBUIÇÃO

AV. PROFESSOR ALFREDO DE CASTRO, ESQUINA COM RUA DF 1
CHÁCARA DO GOVERNADOR - GOIÂNIA - GOIÁS

PROPRIETÁRIO: OVO	
LUIZ HENRIQUE OTTO DE SANTANA - ENGENHEIRO MECÂNICO	CREA 037.763/03

CLIMATIZAÇÃO

CONTÍDUO	CLIMATIZAÇÃO	DATA	04/04/2024
PLANTA TÉRREO/MEZANINO - DEPÓSITO EVENTOS		PROJETO	00
CORTE C		PROCESSO	019/2021
		REVISÃO	00
		FOLHA	06/07

DIAGRAMAS SISTEMA A - VRF - SEM ESCALA

DIAGRAMAS SISTEMA B - VRF - SEM ESCALA

Nº	Nome	Modelo	Quantidade	Unidade	Descrição
1	VR 300V	MMS-150V200N1	1	VR 300V	
2	VR 300V	MMS-150V200N1	1	VR 300V	
3	Celso & Floor	MD-1400-DHN1	1	Celso & Floor	
4	Celso & Floor	MD-1400-DHN1	1	Celso & Floor	
5	Wall Mounted	MD-300-DHN1	1	Wall Mounted	
6	Celso & Floor	MD-1400-DHN1	9	Celso & Floor	
7	Wall Mounted	MD-300-DHN1	4	Wall Mounted	
8	Wall Mounted	MD-300-DHN1	1	Wall Mounted	
9	Wall Mounted	MD-300-DHN1	1	Wall Mounted	
10	Wall Mounted	MD-300-DHN1	1	Wall Mounted	
11	Wall Mounted	MD-300-DHN1	1	Wall Mounted	
12	Wall Mounted	MD-300-DHN1	3	Wall Mounted	
13	Junta de desajuste	FQ2N-000	1	Branch joint	
14	Junta de desajuste	FQ2N-000	6	Branch joint	
15	Junta de desajuste	FQ2N-000	9	Branch joint	
16	Junta de desajuste	FQ2N-000	6	Branch joint	
17	Junta de desajuste	FQ2N-000	1	Branch joint	
18	Tubo	Ø14	11,3	m	Tubo de cobre
19	Tubo	Ø14	96,1	m	Tubo de cobre
20	Tubo	Ø12	26,4	m	Tubo de cobre
21	Tubo	Ø14	75,5	m	Tubo de cobre
22	Tubo	Ø14	23,4	m	Tubo de cobre
23	Tubo	Ø14	28,2	m	Tubo de cobre
24	Tubo	Ø14	8,3	m	Tubo de cobre
25	Tubo	Ø14	8,2	m	Tubo de cobre
26	Tubo	Ø12	1,4	m	Tubo de cobre
27	Tubo	Ø12	8,3	m	Tubo de cobre
28	Reator	Ø10x-Ø08	3	Reator	
29	Reator	Ø10x-Ø08	3	Reator	
30	Reator	Ø10x-Ø08	2	Reator	
31	Reator	Ø10x-Ø08	1	Reator	
32	Relógio de Água	R410A	18,45	kg	Relógio de água adicional

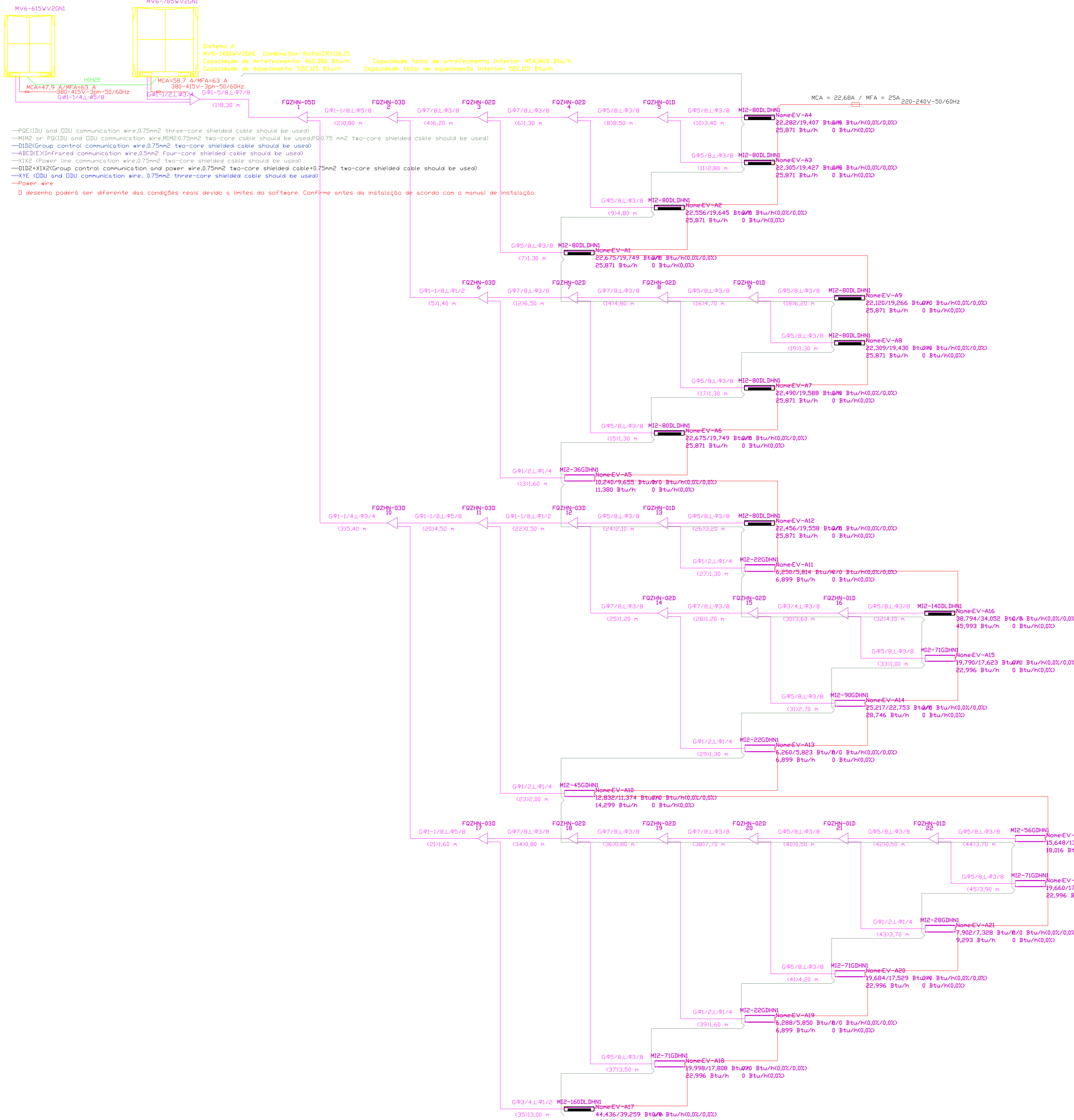

Nº	Nome	Modelo	Quantidade	Unidade	Descrição
1	VR 300V	MMS-150V200N1	1	VR 300V	
2	Celso & Floor	MD-1400-DHN1	1	Celso & Floor	
3	Celso & Floor	MD-1400-DHN1	1	Celso & Floor	
4	Wall Mounted	MD-300-DHN1	1	Wall Mounted	
5	Wall Mounted	MD-300-DHN1	1	Wall Mounted	
6	Wall Mounted	MD-300-DHN1	2	Wall Mounted	
7	Junta de desajuste	FQ2N-000	1	Branch joint	
8	Junta de desajuste	FQ2N-000	6	Branch joint	
9	Junta de desajuste	FQ2N-000	9	Branch joint	
10	Junta de desajuste	FQ2N-000	2	Branch joint	
11	Junta de desajuste	FQ2N-000	1	Branch joint	
12	Tubo	Ø14	8,3	m	Tubo de cobre
13	Tubo	Ø14	96,1	m	Tubo de cobre
14	Tubo	Ø12	26,4	m	Tubo de cobre
15	Tubo	Ø14	75,5	m	Tubo de cobre
16	Tubo	Ø14	23,4	m	Tubo de cobre
17	Tubo	Ø14	28,2	m	Tubo de cobre
18	Tubo	Ø14	8,3	m	Tubo de cobre
19	Tubo	Ø14	8,2	m	Tubo de cobre
20	Tubo	Ø12	1,4	m	Tubo de cobre
21	Tubo	Ø12	8,3	m	Tubo de cobre
22	Reator	Ø10x-Ø08	1	Reator	
23	Reator	Ø10x-Ø08	2	Reator	
24	Reator	Ø10x-Ø08	3	Reator	
25	Relógio de Água	R410A	32,36	kg	Relógio de água adicional

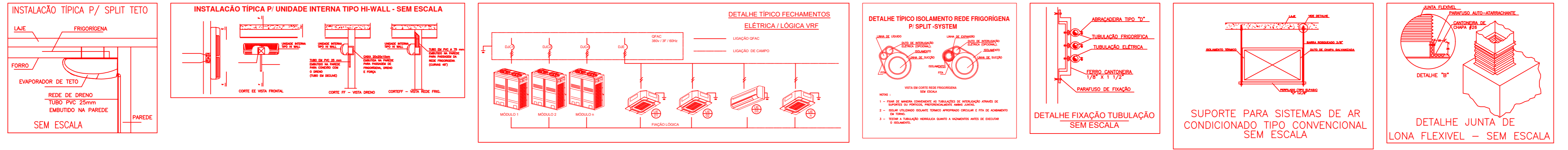
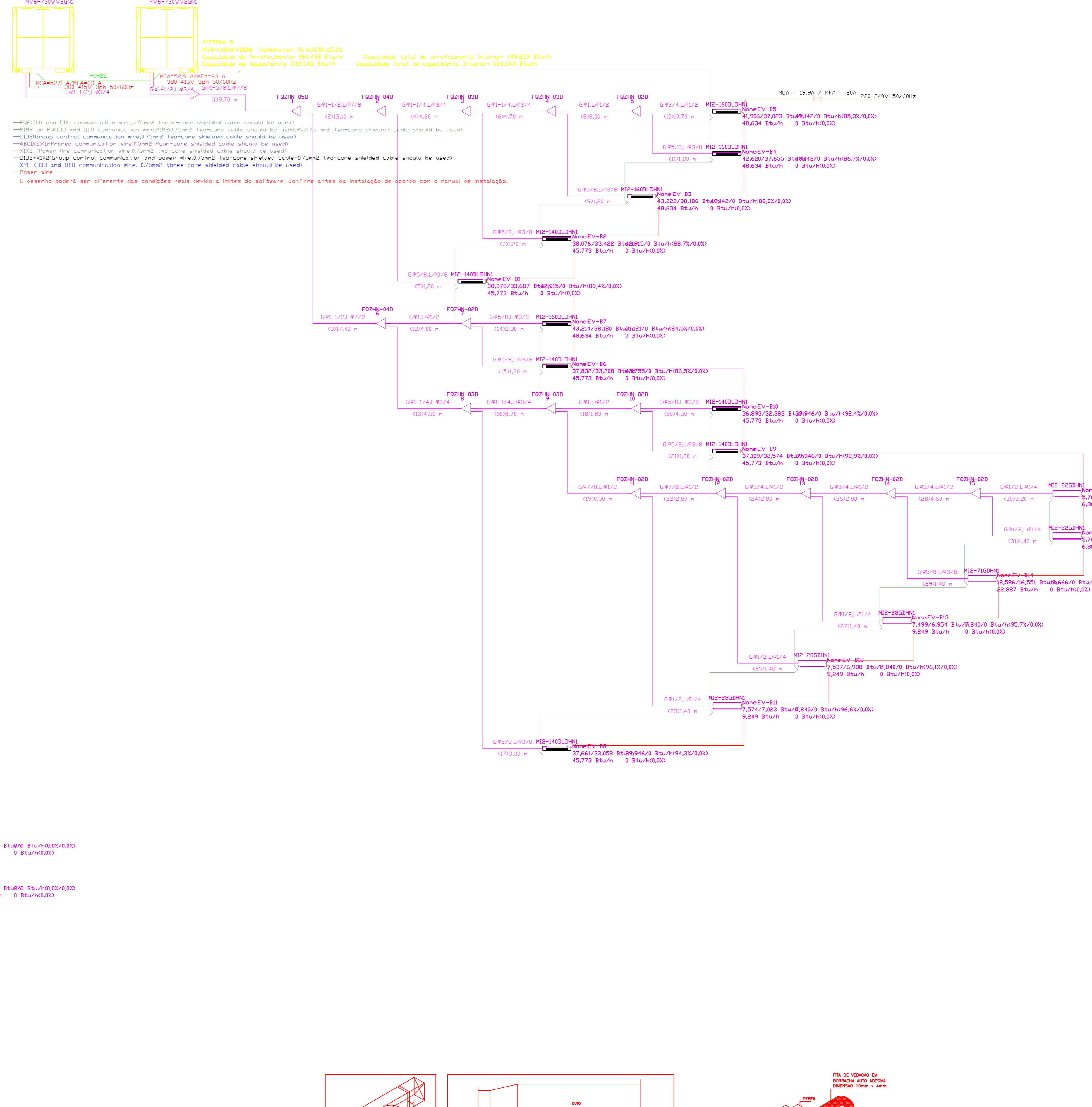

CONTROLE DE REVISÕES	
00	04/04/2024 ENTREGA INICIAL

PROJETO	CONSENSO Consultoria de Engenharia Serviços e Obras Ltda. Rua Condição, 100 - Vila Lúcia - Goiânia - Goiás - Brasil E-mail: consenso@consensoengenharia.com.br
APROVAÇÃO	
CLIENTE	

CENTRO LOGÍSTICO DE ARMAZENAMENTO E DISTRIBUIÇÃO

AV. PROFESSOR ALFREDO DE CASTRO, ESQUINA COM RUA DF 1 CHÁCARA DO GOVERNADOR - GOIÂNIA - GOIÁS

CLIMATIZAÇÃO	
PROPRIETÁRIO: OVO	CREA: GO 783/20
LUIZ HENRIQUE OTTO DE SANTANA - ENGENHEIRO MECÂNICO	
DATA: 04/04/2024	
PROCESSO: 019/2021	
REVISÃO: 00	
CLIMATIZAÇÃO	

DIAGRAMAS VRF - SISTEMAS A E B	
DETALHES TÍPICOS	07/07