

CÁLCULO DO ÍNDICE DE CONTROLE DE CAPTAÇÃO DE ÁGUA PLUVIAL		
ÁREA DO TERRENO	11.818,63 m ²	
ÁREA PERMEÁVEL DO TERRENO	1.184,11 m ²	
ÁREA IMPERMEÁVEL DO TERRENO	10.634,52 m ²	
VOLUME DE CONTROLE	1m ³ /200m ²	
VOLUME DE CONTROLE TOTAL	53,1726 m ³	
POÇO DE CONTROLE		
ÁREA LATERAL = P x D x h =	(3,1416 x 2,00 x 2,50) = 15,70m ³	
ÁREA DE SUPERFÍCIE = P x x' =	(3,1416 x 1,00 ²) = 3,1416m ²	
VOLUME DO POÇO = P x x' x h =	(3,1416 x 1,00 ² x 2,50) = 7,854m ³	
POÇO / QUANTIDADE		
VOLUME NECESSÁRIO	53,17m ³	X
CAPACIDADE DO POÇO DE INFILTRAÇÃO	7,854m ³	Y
NÚMERO DE POÇO DE INFILTRAÇÃO		
N = X/Y	N = 53,17 / 7,85 = 6,77 POÇOS DE INFILTRAÇÃO	

LIB COMPLEMENTAR Nº 246, DE 28 DE ABRIL DE 2013.
 Fica estabelecido o Índice de Controle de Captação de Água Pluvial, por meio de estruturas de infiltração e de recarga do lençol freático, a ser calculado em relação a área impermeabilizada do terreno, nos termos dos seguintes critérios técnicos: 1, para cada 200,00m² (duzentos metros quadrados) de terreno impermeabilizado, 1m³ (um metro cúbico) de caixa de recarga ou por caixa de retenção; 11. Superfície mínima de 1,00m² (um metro quadrado) de caixa.

AMBIENTES	ÁREAS (m ²)
1 BLOCO ARMAZENAGEM	6.042,59
2 DOCAS	358,18
3 BLOCO ADMINISTRATIVO (TÉRREO)	680,54
4 BLOCO ADMINISTRATIVO (SUPERIOR)	657,02
5 BLOCO VESTIÁRIOS/ REFEITÓRIO	147,99
6 BLOCO EVENTOS (TÉRREO)	349,36
7 BLOCO EVENTOS (MEZANINO)	161,39
8 GUARITA 01	10,28
9 GUARITA 02	10,51
10 ABRIGO DE RESÍDUOS	26,70
11 PÁTIO MANOBRAS DESCARGA	1.674,88
12 PÁTIO MANOBRAS EXPEDIÇÃO	565,57
13 ESTACIONAMENTO 1 - 7 vagas	94,54
14 ESTACIONAMENTO 2 - 9 vagas	120,24
15 ESTACIONAMENTO 3 - 3 vagas	38,33
16 ESTACIONAMENTO 4 - 3 vagas	38,32
17 ESTACIONAMENTO 5 - 7 vagas	87,54
18 ESTACIONAMENTO 06 - 5 vagas	64,92
19 ESTACIONAMENTO MOTOS - 18 vagas	53,86
20 ESTACIONAMENTO VISITANTES - 8 vagas	107,05
21 ÁREA ACADEMIA AO AR LIVRE	109,01
22 ÁREA PERMEÁVEL	1.184,11
ÁREA TOTAL CONSTRUÇÃO	8.135,05
ÁREA TOTAL TERRENO	11.818,63

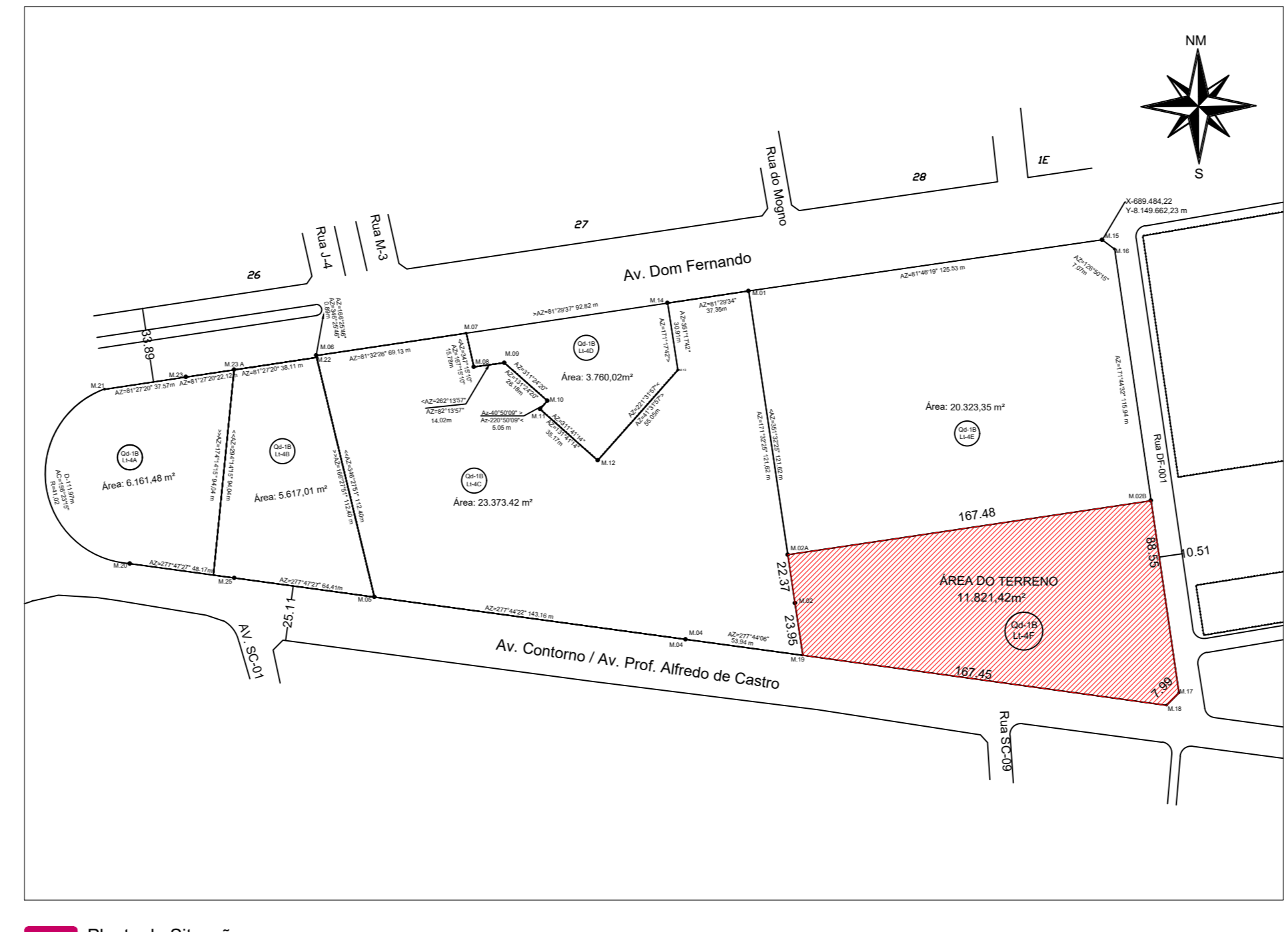

1 PLANTA DE COBERTURA E LOCAÇÃO
 ESCALA: 1:100

APROVAÇÃO

ARQUITETURA - APROVAÇÃO

PROJETO: Av. Professor Alfredo de Castro, esquina com Rua DF 1, QD. 10, LT. 4F, Setor Chácara do Governador, Goiânia - GO

PROPOSTANTE: ORGANIZAÇÃO DAS VOLUNTARIAS DE DOAÇÕES

AUTOR DO PROJETO: Elaine Freitas Gomes Cardoso | CAU - A24372-5

RESPONSÁVEL TÉCNICO:

LOGOTIPO DO AUTOR	DESCRIÇÃO DOS PARÂMETROS	Título = Superior	FOLHA
	ÁREA DO TERRENO ORIGINAL	11.818,63 m ²	01
	ÁREA TOTAL DA CONSTRUÇÃO	8.135,05 m ²	
	ÍNDICE DE CONTROLE DE CAPTAÇÃO DE ÁGUA PLUVIAL	1m ³ /200m ²	
	ÍNDICE PARÂMETRICO	1m ³ /200m ²	
	ANEXO	<Este é o anexo>	

DATA: AÇO2024 - REV 01
 DESENHO: Autor

PLANTAS

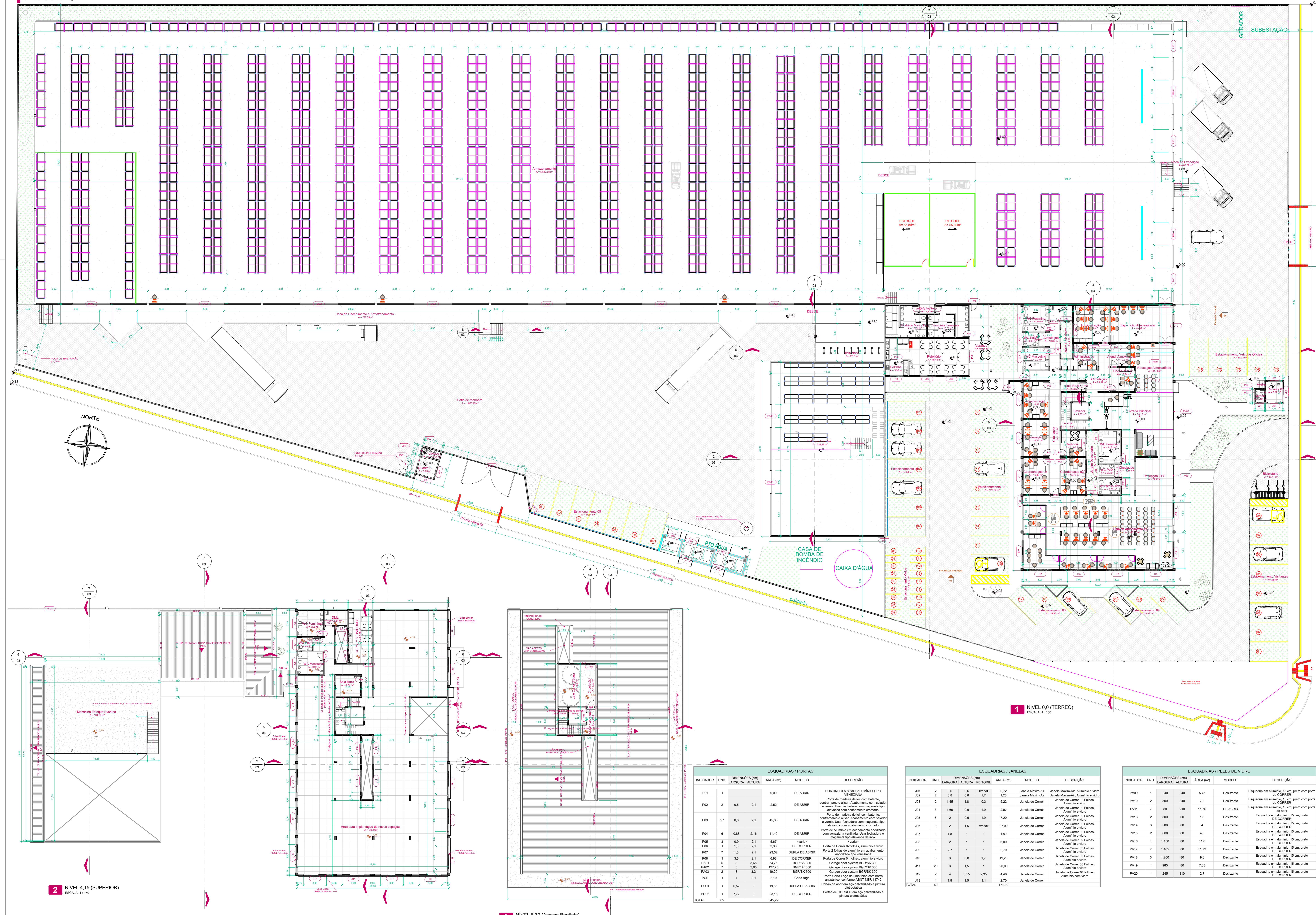

		AMBIENTES			
Nº	NOME	ÁREAS (m²)	PISO	PAREDES	FORRO
ÁREA EXTERNA					
01	Estacionamento 01	54,54	Concreta		
02	Estacionamento 02	120,24	Concreta		
03	Estacionamento Motor	54,12	Concreta		
04	Estacionamento Veículos	64,92	Concreta		
05	Estacionamento 03	38,32	Concreta		
06	Estacionamento 04	38,32	Concreta		
07	Estacionamento Visitantes	107,05	Concreta		
08	Basamento	18,41	Concreta		
09	Piso de manobra	1.685,75	Piso Verticulado 15kg		
10	Estacionamento 05	87,54	Concreta		
11	Basamento	22,20	Concreta		
12	Piso de manobra	505,07	Piso Verticulado 15kg pesado		
NÍVEL 0.0 (TÉRREO)					
01	Equip. Armazenado	40,00	Granito Branco Siena	Pintura Acrílica com acabamento Acetinado	Gesso com pintura acrílica branco neve flocado
02	Recepção Armazenado	31,38	Granito Branco Siena	Pintura Acrílica com acabamento Acetinado	Gesso com pintura acrílica branco neve flocado
03	Alm. Almoxarife	10,50	Granito Branco Siena	Pintura Acrílica com acabamento Acetinado	Gesso com pintura acrílica branco neve flocado
04	Coord. Almox.	10,24	Granito Branco Siena	Pintura Acrílica com acabamento Acetinado	Gesso com pintura acrílica branco neve flocado
05	Entrada Principal	70,18	Granito Branco Siena	Pintura Acrílica com acabamento Acetinado	Gesso com pintura acrílica branco neve flocado
06	Administração	16,42	Granito Branco Siena	Pintura Acrílica com acabamento Acetinado	Gesso com pintura acrílica branco neve flocado
07	Coordenação 01	16,42	Granito Branco Siena	Pintura Acrílica com acabamento Acetinado	Gesso com pintura acrílica branco neve flocado
08	Coordenação 02	16,42	Granito Branco Siena	Pintura Acrílica com acabamento Acetinado	Gesso com pintura acrílica branco neve flocado
09	Coordenação 03	16,78	Granito Branco Siena	Pintura Acrílica com acabamento Acetinado	Gesso com pintura acrílica branco neve flocado
10	Genêria	11,05	Granito Branco Siena	Pintura Acrílica com acabamento Acetinado	Gesso com pintura acrílica branco neve flocado
11	Sala Rack	4,23	Granito Branco Siena	Pintura Acrílica com acabamento Acetinado	Gesso com pintura acrílica branco neve flocado
12	WC Feminino	1,00	Pontalato Elipse Siles Pontalato Elipse Arco Branco NA 90x90	Pontalato Elipse Siles Pontalato Elipse Arco Alpa AC 60x60	Gesso com pintura acrílica branco neve flocado
13	D.M.	8,81	Pontalato Elipse Siles Pontalato Elipse Arco Branco NA 90x90	Pontalato Elipse Siles Pontalato Elipse Arco Alpa AC 60x60	Gesso com pintura acrílica branco neve flocado
14	WC P.D.	3,32	Pontalato Elipse Siles Pontalato Elipse Arco Branco NA 90x90	Pontalato Elipse Siles Pontalato Elipse Arco Alpa AC 60x60	Gesso com pintura acrílica branco neve flocado
15	Administração	22,55	Granito Branco Siena	Pintura Acrílica com acabamento Acetinado	Gesso com pintura acrílica branco neve flocado
16	Administração	13,19	Granito Branco Siena	Pintura Acrílica com acabamento Acetinado	Gesso com pintura acrílica branco neve flocado
17	WC Masculino	9,90	Pontalato Elipse Siles Pontalato Elipse Arco Branco NA 90x90	Pontalato Elipse Siles Pontalato Elipse Arco Alpa AC 60x60	Gesso com pintura acrílica branco neve flocado
18	Cozinha	10,89	Granito Branco Siena	Pintura Acrílica com acabamento Acetinado	Gesso com pintura acrílica branco neve flocado
19	Cozinha	25,52	Granito Branco Siena	Pintura Acrílica com acabamento Acetinado	Gesso com pintura acrílica branco neve flocado
20	Cozinha	19,50	Granito Branco Siena	Pintura Acrílica com acabamento Acetinado	Gesso com pintura acrílica branco neve flocado
21	Recepção GBS	24,47	Granito Branco Siena	Pintura Acrílica com acabamento Acetinado	Gesso com pintura acrílica branco neve flocado
22	Cozinha	16,68	Granito Branco Siena	Pintura Acrílica com acabamento Acetinado	Gesso com pintura acrílica branco neve flocado
23	WC Feminino	11,62	Pontalato Elipse Siles Pontalato Elipse Arco Branco NA 90x90	Pontalato Elipse Siles Pontalato Elipse Arco Alpa AC 60x60	Gesso com pintura acrílica branco neve flocado
24	WC P.D.	3,32	Pontalato Elipse Siles Pontalato Elipse Arco Branco NA 90x90	Pontalato Elipse Siles Pontalato Elipse Arco Alpa AC 60x60	Gesso com pintura acrílica branco neve flocado
25	WC Masculino	5,78	Pontalato Elipse Siles Pontalato Elipse Arco Branco NA 90x90	Pontalato Elipse Siles Pontalato Elipse Arco Alpa AC 60x60	Gesso com pintura acrílica branco neve flocado
26	Jardim Descoberto	12,18	Grama Emersalita	Revestimento Granulado 5cm	
27	Jardim Descoberto	7,27	Grama Emersalita	Revestimento Granulado 5cm	
28	Elevador	4,83			
29	Sala de Atendimento GBS	143,77	Granito Branco Siena	Pintura Acrílica com acabamento Acetinado	Gesso com pintura acrílica branco neve flocado
30	Vestib. Feminino	20,52	Pontalato Elipse Siles Pontalato Elipse Arco Branco NA 90x90	Pontalato Elipse Siles Pontalato Elipse Arco Alpa AC 60x60	Gesso com pintura acrílica branco neve flocado
31	Vestib. Masculino	20,71	Pontalato Elipse Siles Pontalato Elipse Arco Branco NA 90x90	Pontalato Elipse Siles Pontalato Elipse Arco Alpa AC 60x60	Gesso com pintura acrílica branco neve flocado
32	Refeitório	46,48	Granito Branco Siena	Pintura Acrílica com acabamento Acetinado	Gesso com pintura acrílica branco neve flocado
33	Cozinha	55,42	Granito Branco Siena	Pintura Acrílica com acabamento Acetinado	Gesso com pintura acrílica branco neve flocado
34	Cozinha	2,30	Granito Branco Siena	Pintura Acrílica com acabamento Acetinado	Gesso com pintura acrílica branco neve flocado
35	Varenda	40,87	Granito Branco Siena	Pintura Acrílica com acabamento Acetinado	Gesso com pintura acrílica branco neve flocado
36	Estoque Eventos	338,29	Piso de Concreto com acabamento Acetinado	Pintura Acrílica com acabamento Acetinado	Gesso com pintura acrílica branco neve flocado
37	Escada	11,18	Granito Leopardo	Pintura Acrílica com acabamento Acetinado	
NÍVEL 0.1 (Garagem)					
38	Garagem	6,07	Piso Pontalato Acetinado (60x60)	Pontalato Acetinado	Leje emassado e pintura acrílica branco neve flocado
39	Labete	1,93	Piso Pontalato Acetinado (60x60)	Pontalato Acetinado	Leje emassado e pintura acrílica branco neve flocado
40	Garagem 2	5,63	Piso Pontalato Acetinado (60x60)	Pontalato Acetinado	Leje emassado e pintura acrílica branco neve flocado
41	Labete	2,57	Piso Pontalato Acetinado (60x60)	Pontalato Acetinado	Leje emassado e pintura acrílica branco neve flocado
NÍVEL 0.00 (GARFAP)					
42	Armazenamento	5.543,58	Piso de Concreto lantado	Pintura Acrílica com acabamento Acetinado	
43	Doca de Recolimento e Armazenamento	277,59	Piso de Concreto lantado	Pintura Acrílica com acabamento Acetinado	
44	Doca de Expedição	80,59	Piso de Concreto lantado	Pintura Acrílica com acabamento Acetinado	
NÍVEL 4.15 (SUPERIOR)					
45	Mesário Estoque Eventos	111,30	Piso de Concreto lantado	Pintura Acrílica com acabamento Acetinado	
46	WC Feminino	16,10	Pontalato Elipse Siles Pontalato Elipse Arco Branco NA 90x90	Pontalato Elipse Siles Pontalato Elipse Arco Alpa AC 60x60	Gesso com pintura acrílica branco neve flocado
47	D.M.	8,81	Pontalato Elipse Siles Pontalato Elipse Arco Branco NA 90x90	Pontalato Elipse Siles Pontalato Elipse Arco Alpa AC 60x60	Gesso com pintura acrílica branco neve flocado
48	COPA P. SERVIDORES	22,21	Granito Branco Siena	Pontalato Elipse Siles Pontalato Elipse Arco Branco NA 90x90	Gesso com pintura acrílica branco neve flocado
49	WC Masculino	9,90	Pontalato Elipse Siles Pontalato Elipse Arco Branco NA 90x90	Pontalato Elipse Siles Pontalato Elipse Arco Alpa AC 60x60	Gesso com pintura acrílica branco neve flocado
50	WC P.D.	3,32	Pontalato Elipse Siles Pontalato Elipse Arco Branco NA 90x90	Pontalato Elipse Siles Pontalato Elipse Arco Alpa AC 60x60	Gesso com pintura acrílica branco neve flocado
51	Sala Rack	8,77	Granito Branco Siena	Pintura Acrílica com acabamento Acetinado	Gesso com pintura acrílica branco neve flocado
52	Área para implantação de novos espaços	555,90	Granito Branco Siena	Pintura Acrílica com acabamento Acetinado	Gesso com pintura acrílica branco neve flocado
NÍVEL 8.30 (Acesso Barriete)					
53	Acesso ao barriete	4,08	Concreto Lantado	Pintura Acrílica com acabamento Acetinado	Leje emassado e pintura acrílica branco flocado
54	Coqueiro Lantado	8,02	Concreto Lantado	Pintura Acrílica com acabamento Acetinado	Leje emassado e pintura acrílica branco flocado
55	Espajo Inabitado	17,87	Concreto Lantado	Pintura Acrílica com acabamento Acetinado	Leje emassado e pintura acrílica branco flocado
NÍVEL 0.00					
56	Leje Caixa D'Água	18,80	Concreto Lantado	Pintura Acrílica com acabamento Acetinado	Leje emassado e pintura acrílica branco flocado
TOTAL GERAL ÁREA ÚTIL		7.854,93			
TOTAL GERAL ÁREA CONSTRUIDA		8.138,05			

2 NÍVEL 4.15 (SUPERIOR) ESCALA 1:150

3 NÍVEL 8.30 (Acesso Barriete) ESCALA 1:150

		ESQUADRIAS / PORTAS		ESQUADRIAS / JANELAS	
INDICADOR	UND.	DIMENSÕES (cm) LARGURA - ALTURA	ÁREA (m²)	MODELO	DESCRIÇÃO
P01	1	0,00		Janela Mason-Ar	Janela Mason-Ar Alumínio e vidro
P02	2	0,6 x 2,1	2,52	DE ABRIR	Porta de madeira que, com batente, contornamento e alisar. Acabamento em esboço a vapor. Usa fechadura com magneta tipo almoxarife com acabamento cromado.
P03	27	0,8 x 2,1	45,36	DE ABRIR	Porta de madeira que, com batente, contornamento e alisar. Acabamento em esboço a vapor. Usa fechadura com magneta tipo almoxarife com acabamento cromado.
P04	3	0,8 x 2,16	11,40	DE ABRIR	Porta de Alumínio em acabamento anodizado com encaixe em madeira. Usa fechadura e magneta tipo almoxarife de inox.
P05	3	0,9 x 2,1	5,67	varia	
P06	1	1,6 x 2,1	3,36	DE CORRER	Porta de Correr 02 folhas, alumínio e vidro.
P07	7	1,6 x 2,1	23,52	DUPLA DE ABRIR	Porta 2 folhas de alumínio em acabamento anodizado tipo veneziana.
P08	1	3,3 x 2,1	6,93	DE CORRER	Porta de Correr 02 folhas, alumínio e vidro.
PA01	3	3,60	54,75	BGRISK 300	Garage door system BGRISK 300
PA02	3	3,60	127,75	BGRISK 300	Garage door system BGRISK 300
PA03	2	3,32	19,20	BGRISK 300	Garage door system BGRISK 300
PCF	1	1 x 2,1	2,10	Corta-fogo	Porta Corta-fogo em alumínio com batente anti-fumo, conforme ABNT NBR 11742.
PO01	1	6,52 x 3	19,56	DUPLA DE ABRIR	Porta de abrir tipo aço galvanizado e pintura eletrolítica.
PO02	1	7,72 x 3	23,16	DE CORRER	Porta de CORRER em aço galvanizado e pintura eletrolítica.
TOTAL		69	345,29		

		ESQUADRIAS / PELES DE VIDRO	
INDICADOR	UND.	DIMENSÕES (cm) LARGURA - ALTURA	ÁREA (m²)
PV01	1	240 x 240	57,6
PV02	2	300 x 240	7,2
PV03	7	80 x 270	11,76
PV04	2	300 x 80	1,8
PV05	2	600 x 80	4,8
PV06	1	1.400 x 80	11,6
PV07	7	1.400 x 80	11,72
PV08	3	1.200 x 80	9,6
PV09	1	960 x 80	7,8
PV20	1	245 x 110	2,7
TOTAL		60	171,19

		ESQUADRIAS / PELES DE VIDRO	
INDICADOR	UND.	DIMENSÕES (cm) LARGURA - ALTURA	ÁREA (m²)
PV09	1	240 x 240	57,6
PV10	2	300 x 240	7,2
PV11	7	80 x 270	11,76
PV12	2	300 x 80	1,8
PV13	2	600 x 80	4,8
PV14	3	500 x 80	4
PV15	2	600 x 80	4,8
PV16	1	1.400 x 80	11,6
PV17	7	1.400 x 80	11,72
PV18	3	1.200 x 80	9,6
PV19	1	960 x 80	7,8
PV20	1	245 x 110	2,7

ARQUITETURA - APROVAÇÃO

PROJETO: CENTRO LOGÍSTICO DE ARMAZENAMENTO E DISTRIBUIÇÃO DE PARAVENOS

PROJETADEIRO: ORGANIZAÇÃO DAS VOLUNTARIAS DE DÇAS

AUTOR DO PROJETO: Elaine Freitas Gomes Cardoso / CAU-42472-5

REPRESENTANTE TÉCNICO:

LOGOTIPO DO AUTOR:

DESCRIÇÃO DO PARAVENOS:

TÍTULO	Tipo de Relatório	PÁG. NA
ÁREA TOTAL DE CONSTRUÇÃO	11.818,63 m²	02
ÁREA TOTAL DE CONSTRUÇÃO	8.138,05 m²	
ÍNDICE DE COBERTURA DE TERRENO	15,00%	
ÍNDICE PARCELAIR	15,00%	
ÍNDICE DE COBERTURA	15,00%	
DATA	14/05/2024	
DESENHO	Autor	

CORTES

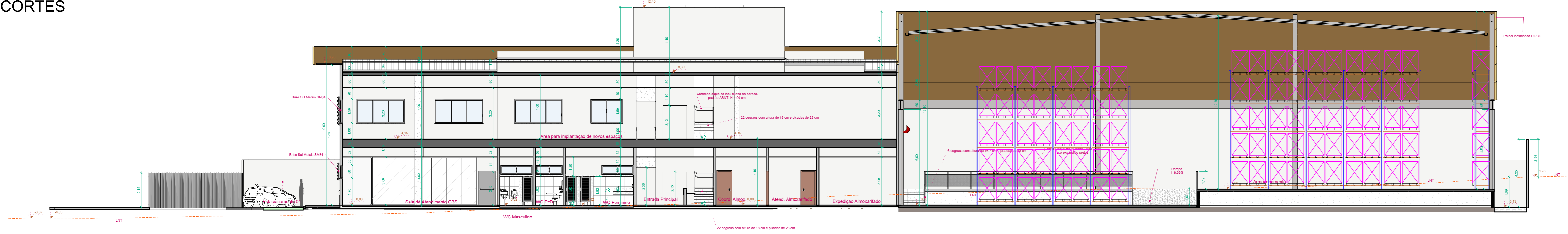

1 A ESCALA: 1:100

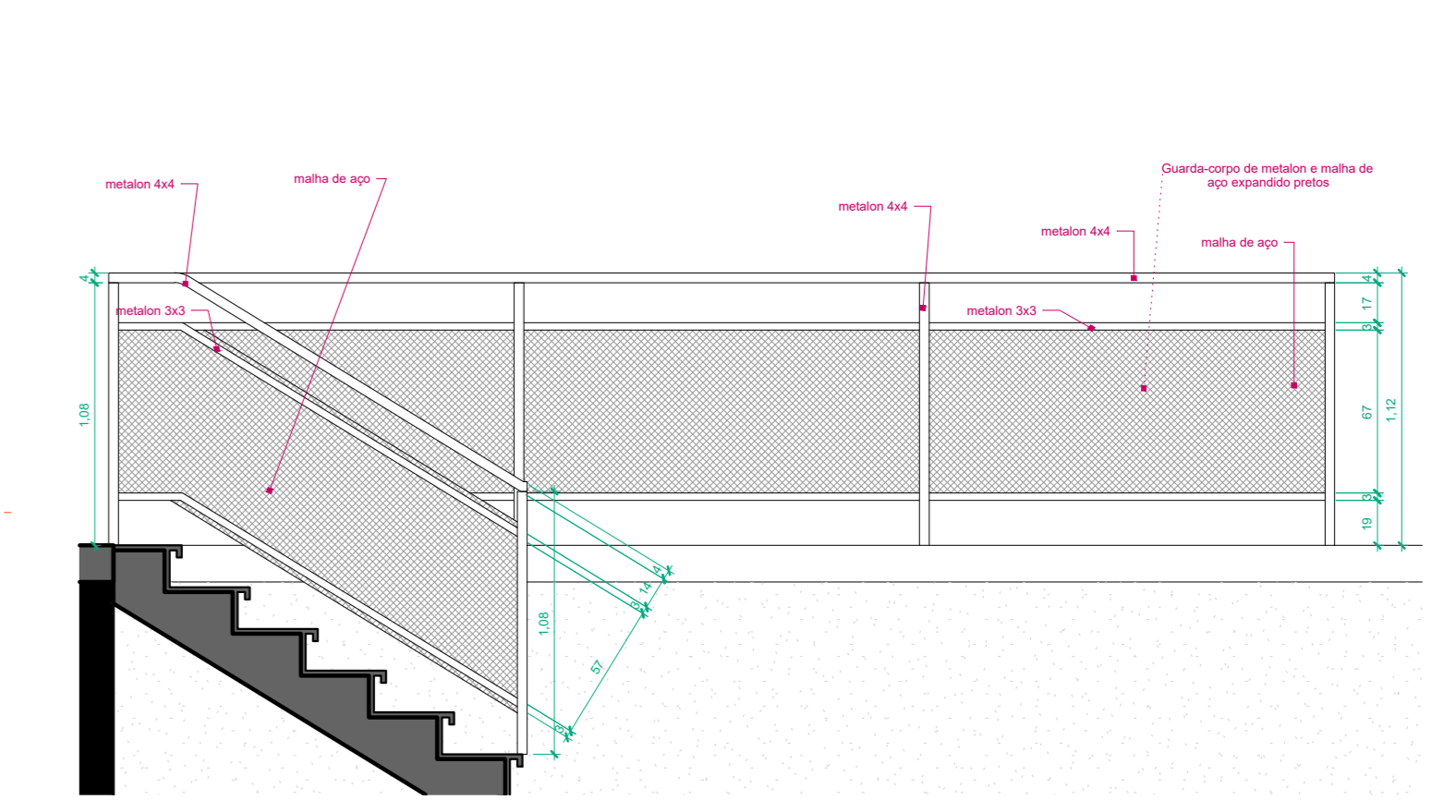

8 Detalhe Guarda-Corpo de Metal e Aço Expandido ESCALA: 1:25

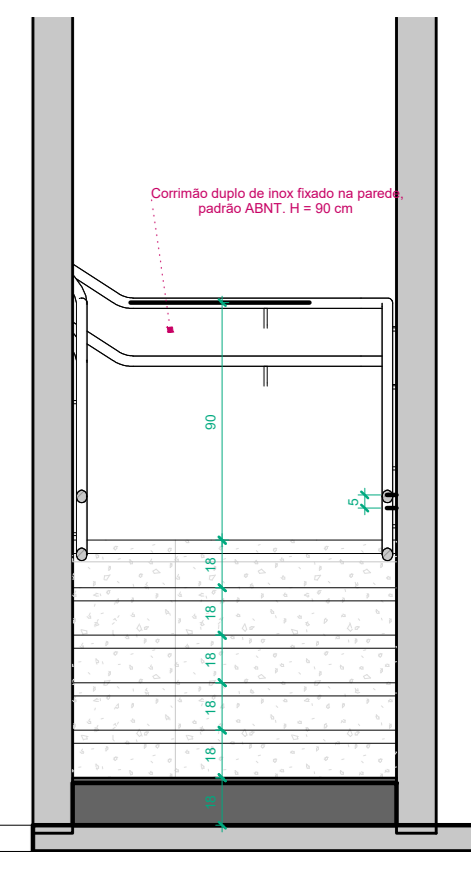

9 Detalhe Corrimão de Aço Inox ESCALA: 1:25

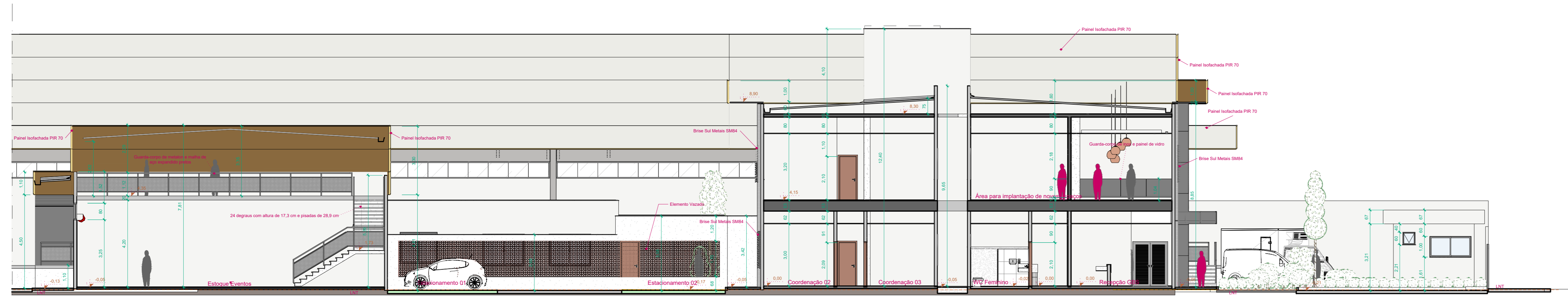

2 B ESCALA: 1:100

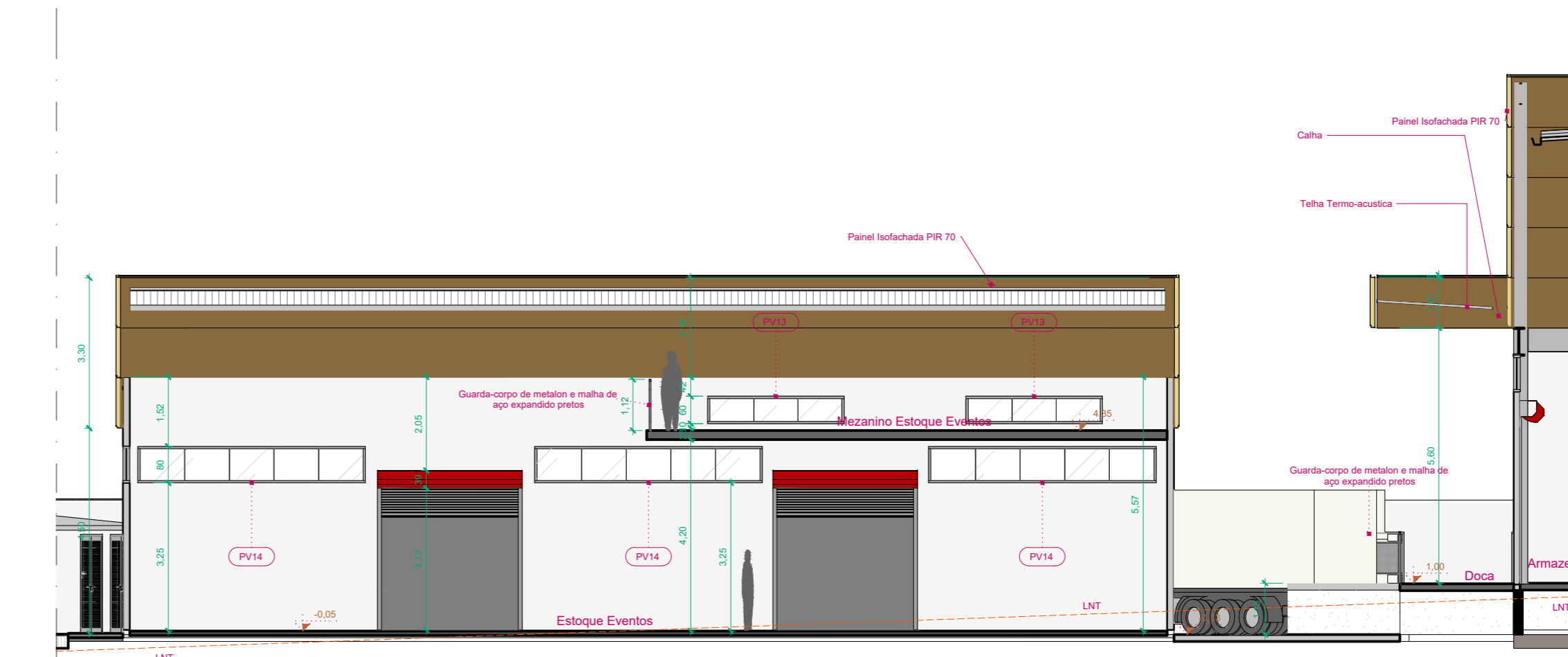

3 C ESCALA: 1:100

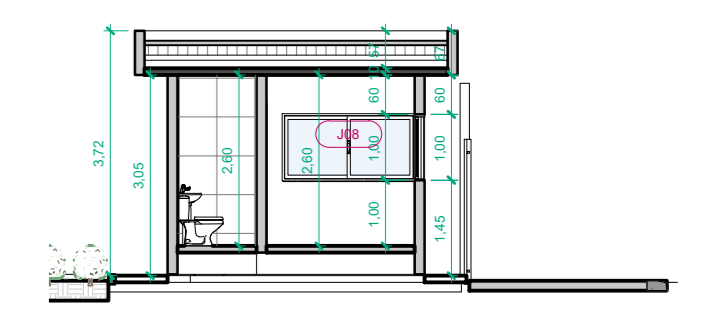

10 Detalhe Guarita 01 ESCALA: 1:100

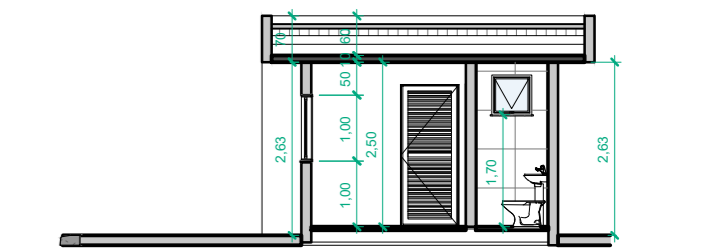

11 Detalhe Guarita 02 ESCALA: 1:100

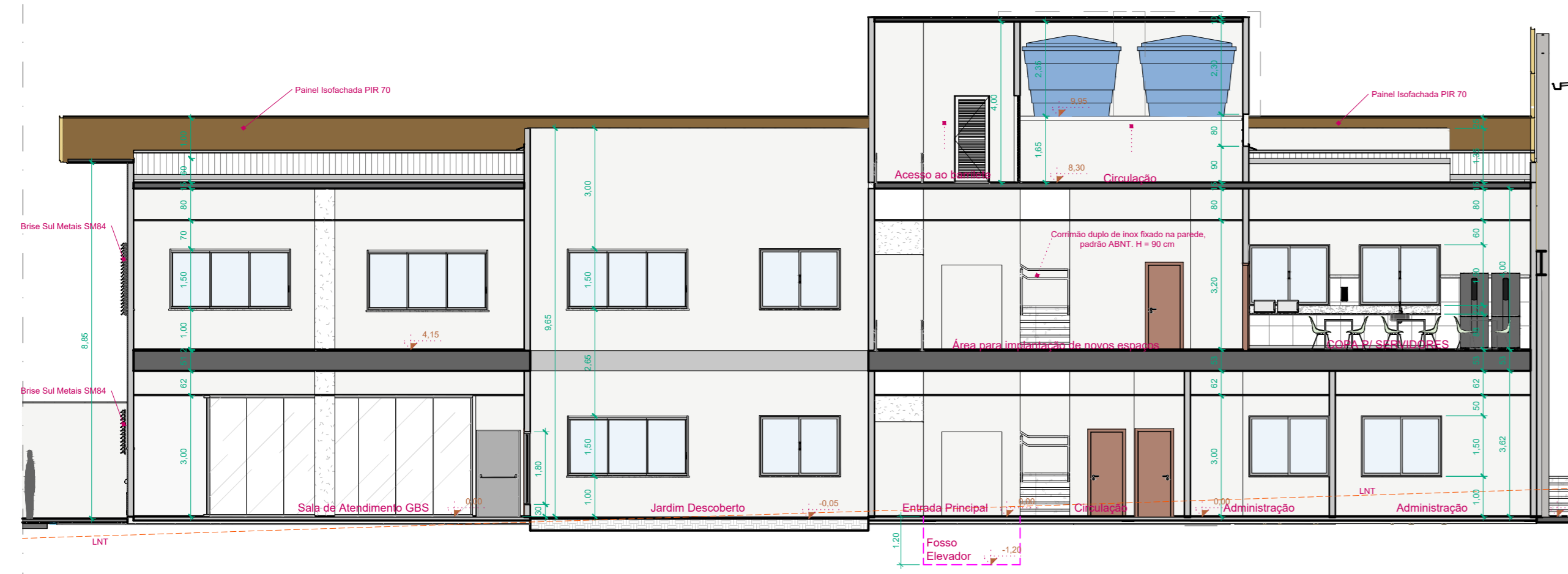

4 D ESCALA: 1:100

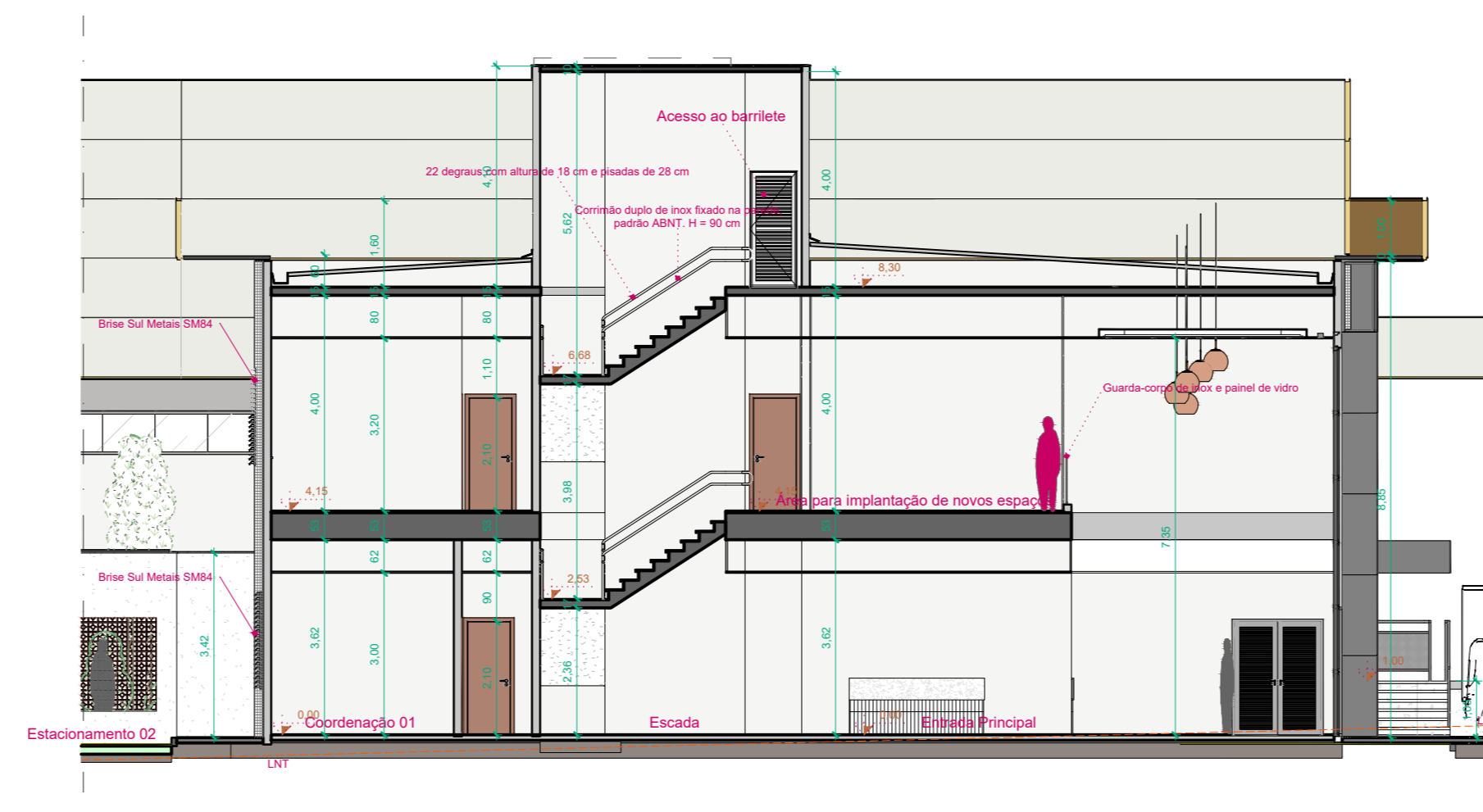

5 E ESCALA: 1:100

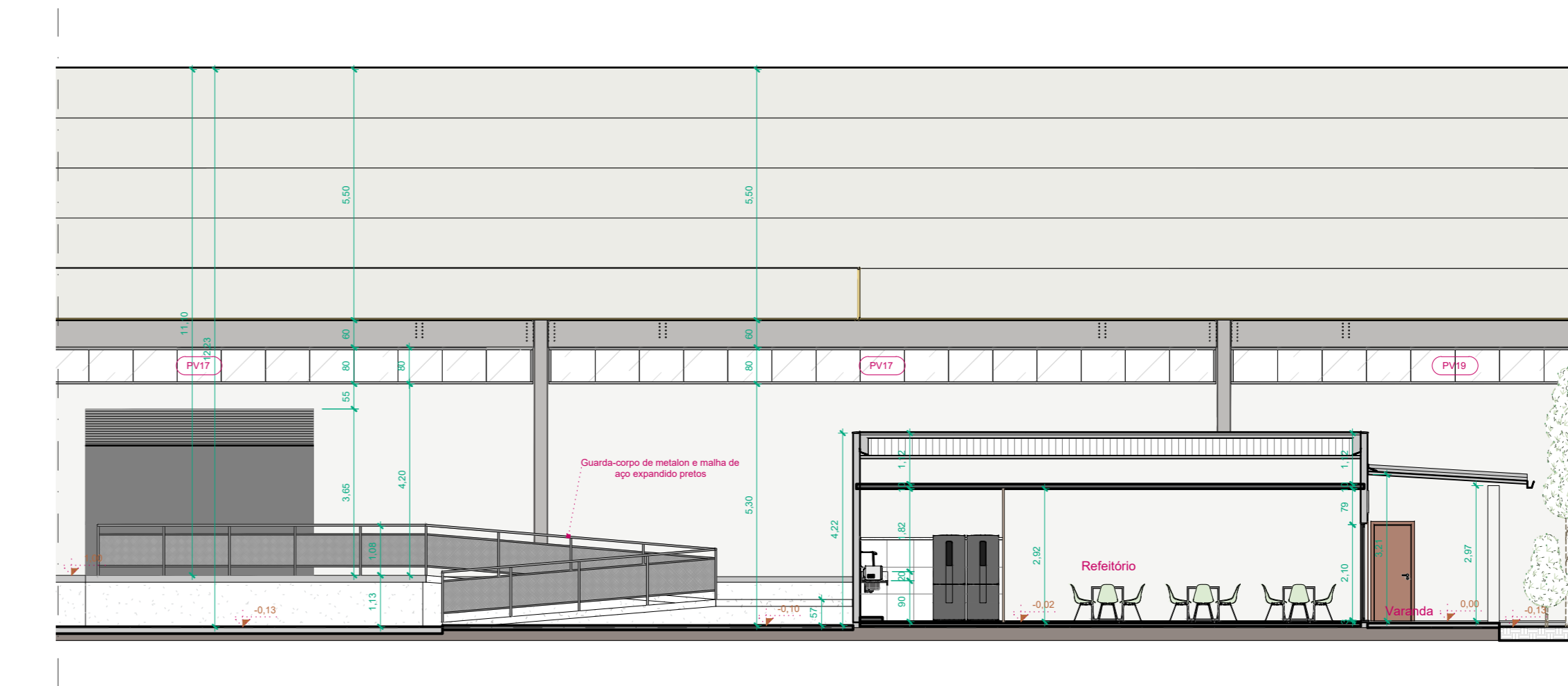

6 F ESCALA: 1:100

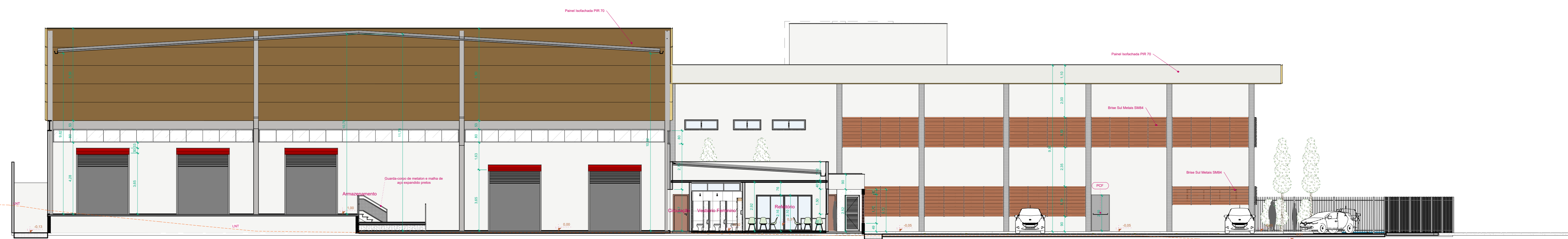

7 G ESCALA: 1:100

APROVAÇÃO

ARQUITETURA - APROVAÇÃO

PROJETO: Ar. Prôfessor Afonso de Castro, esquina com Rua DF 1, QD. 18, LT. 4F, Salar Chácara do Governador, Goiânia - GO

CLIENTE: CENTRO LOGÍSTICO DE ARMAZENAMENTO E DISTRIBUIÇÃO DE FARMACOS

PROJETISTA: ORGANIZAÇÃO DAS VOLUNTARIAS DE GOIÁS

AUTOR DO PROJETO: Elaine Freitas Gomes Cardoso / CAU - A24372-5

RESPONSÁVEL TÉCNICO:

LOGOTIPO DO AUTOR: ORGANIZAÇÃO DAS VOLUNTARIAS DE GOIÁS

DESCRIÇÃO DOS FARMACOS:

Tabela 1 - Separar	FOLHA
ÁREA DO TERRENO ORIGINAL: 11.816,83 m ²	03
ÁREA TOTAL DA OBRIGAÇÃO: 8.138,05 m ²	
ÍNDICE MÁXIMO DE OBRIGAÇÃO DE COBERTURA: 68,89%	
ÍNDICE MÁXIMO DE COBERTURA DE COBERTURA: 15,00%	
ÍNDICE PARÂMETRO: 15,00%	

DATA: ABR/2024 - REV 01

PROJETO: <Estê e família>

Autor

ELEVAÇÕES

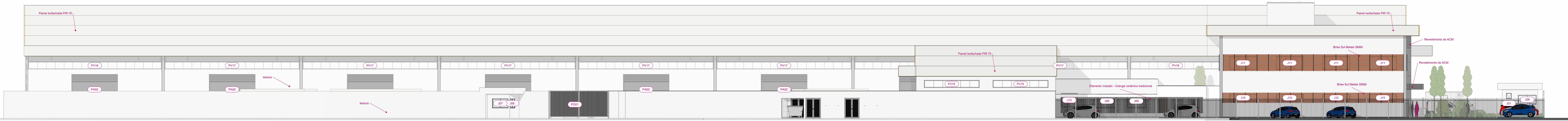

2 FACHADA AVENIDA
ESCALA: 1:150

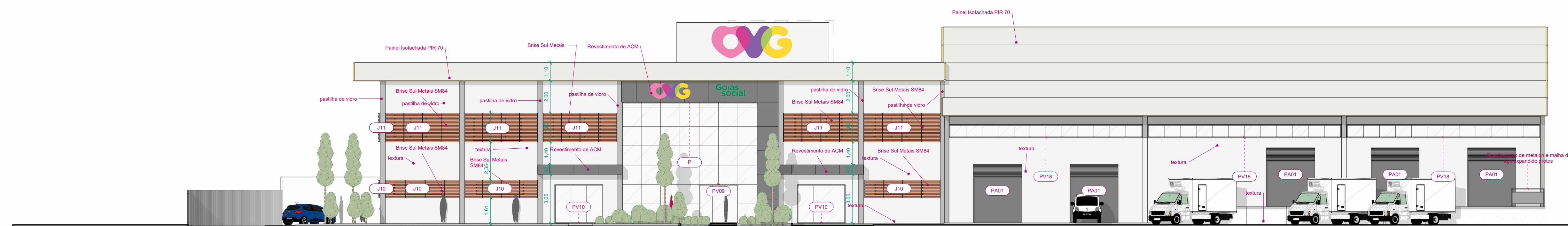

1 Fachada Frontal
ESCALA: 1:150



10 FACHADA RUA
ESCALA: 1:150

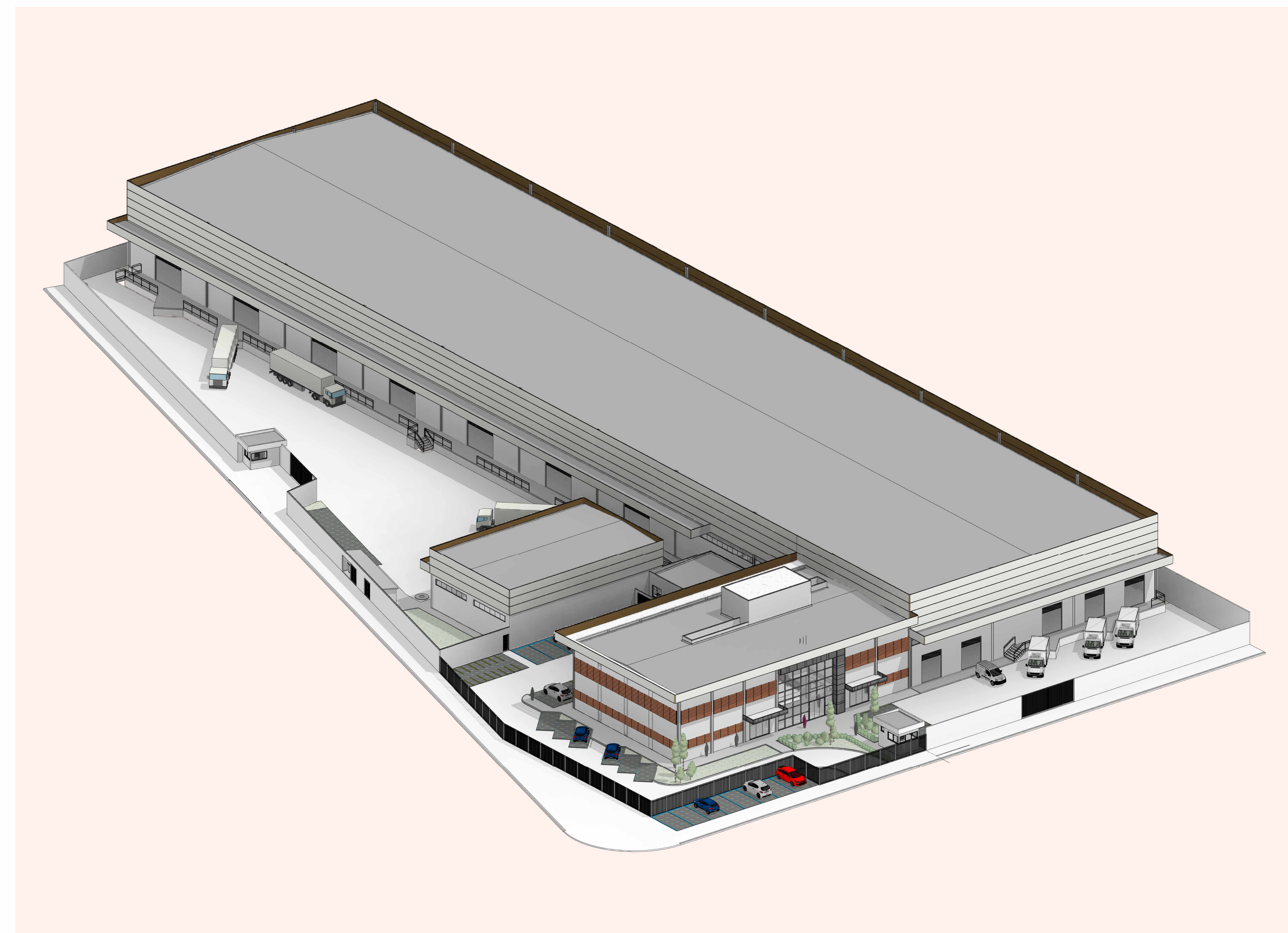

9 Perspectiva
ESCALA:



3 Vista 3D 3
ESCALA:



4 Vista 3D 4
ESCALA:



5 Vista 3D 5
ESCALA:



6 Vista 3D 6
ESCALA:

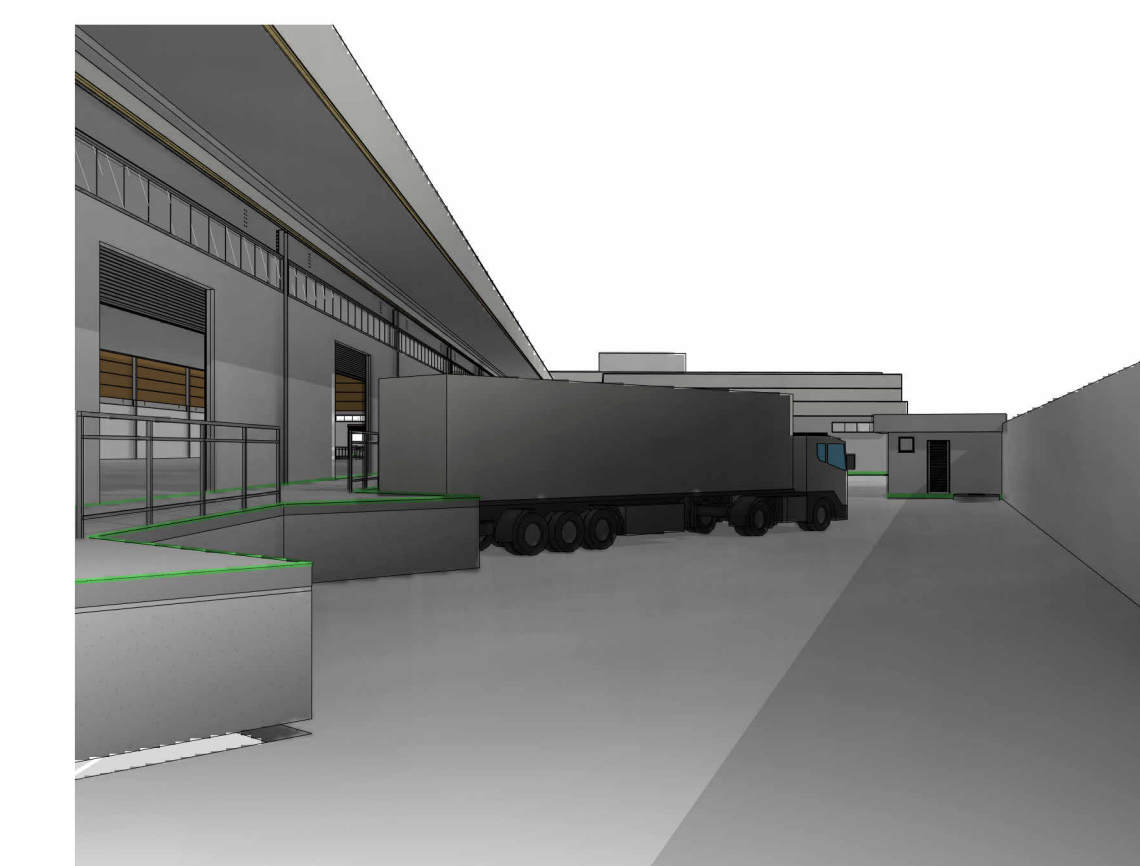

7 Vista 3D 7
ESCALA:

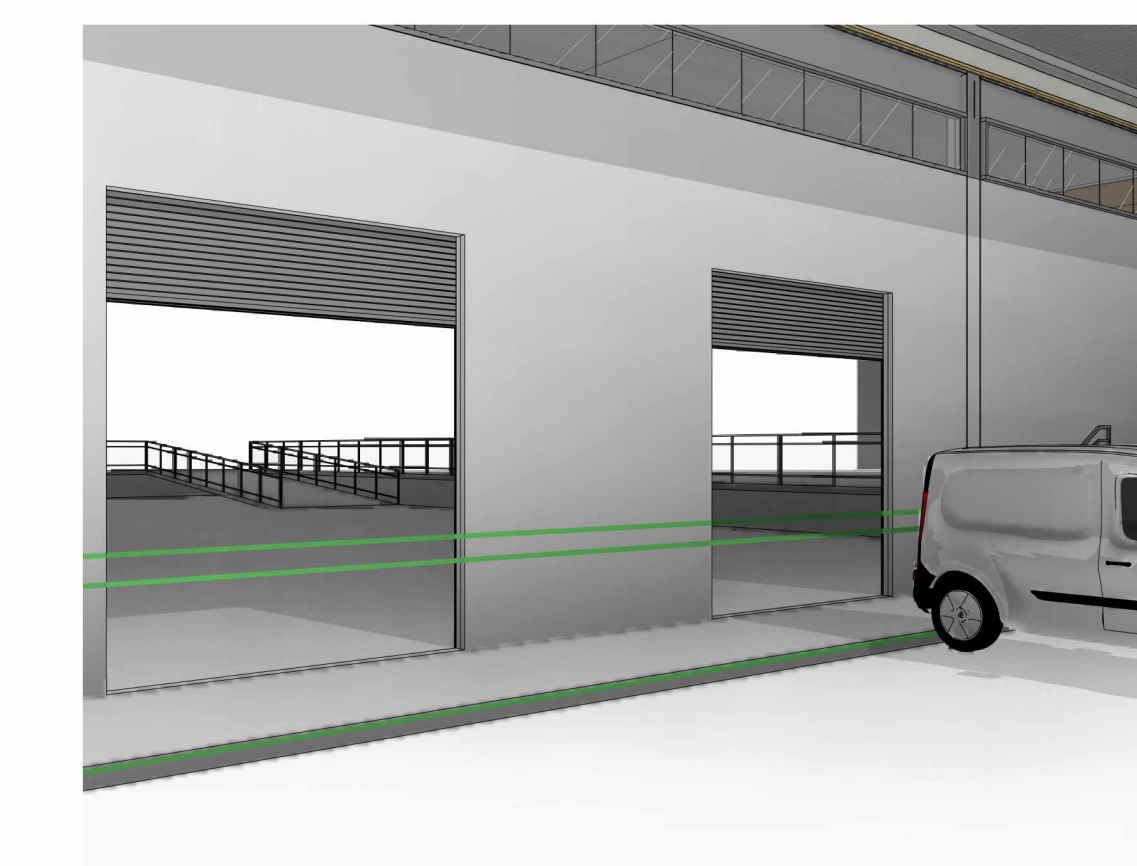

8 Vista 3D 8
ESCALA:

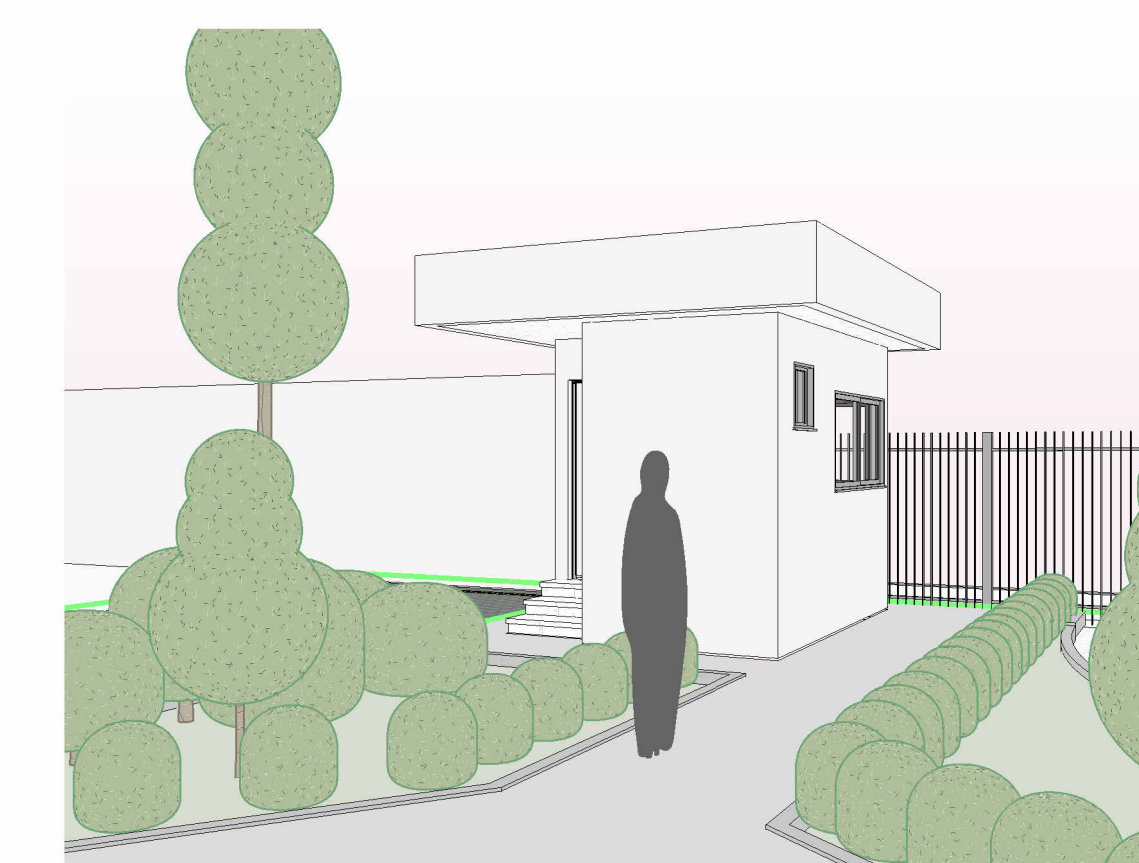

11 Vista 3D 9
ESCALA:



12 Vista 3D 10
ESCALA:



13 Vista 3D 11
ESCALA:



14 Vista 3D 12
ESCALA:

APROVAÇÃO

ARQUITETURA - APROVAÇÃO

INSCRIÇÃO: Av. Professor Alfredo de Castro, esquina com Rua DF 1, QD. 1B, LT. 4F, Setor Chácara do Governador, Goiânia

PROPRIETÁRIO: ORGANIZAÇÃO DAS VOLUNTÁRIAS DE GOIÁS

AUTOR DO PROJETO: Elyne Freitas Gomes Castano / CAU: A224373-5

RESPONSÁVEL TÉCNICO:

LOGOTIPO DO AUTOR:

ORGANIZAÇÃO DAS VOLUNTÁRIAS DE GOIÁS

DESCRIÇÃO DOS PAVIMENTOS: Térreo + Superior

CONTÊUDO: ÁREA DO TERRENO ORIGINAL: 11.818,63 m²

ÁREA TOTAL DA CONSTRUÇÃO: 8.136,06 m²

ÍNDICE DE COEFICIENTE DE OBRAS: 15,00%

ÍNDICE PARASISÁTICO: 15,00%

ARQUIVO: «Ela é a família»

FOLHA: 04/19

DATA: ADO2024 - REV 01

DESENHO: Autor

ÁREAS MOLHADAS

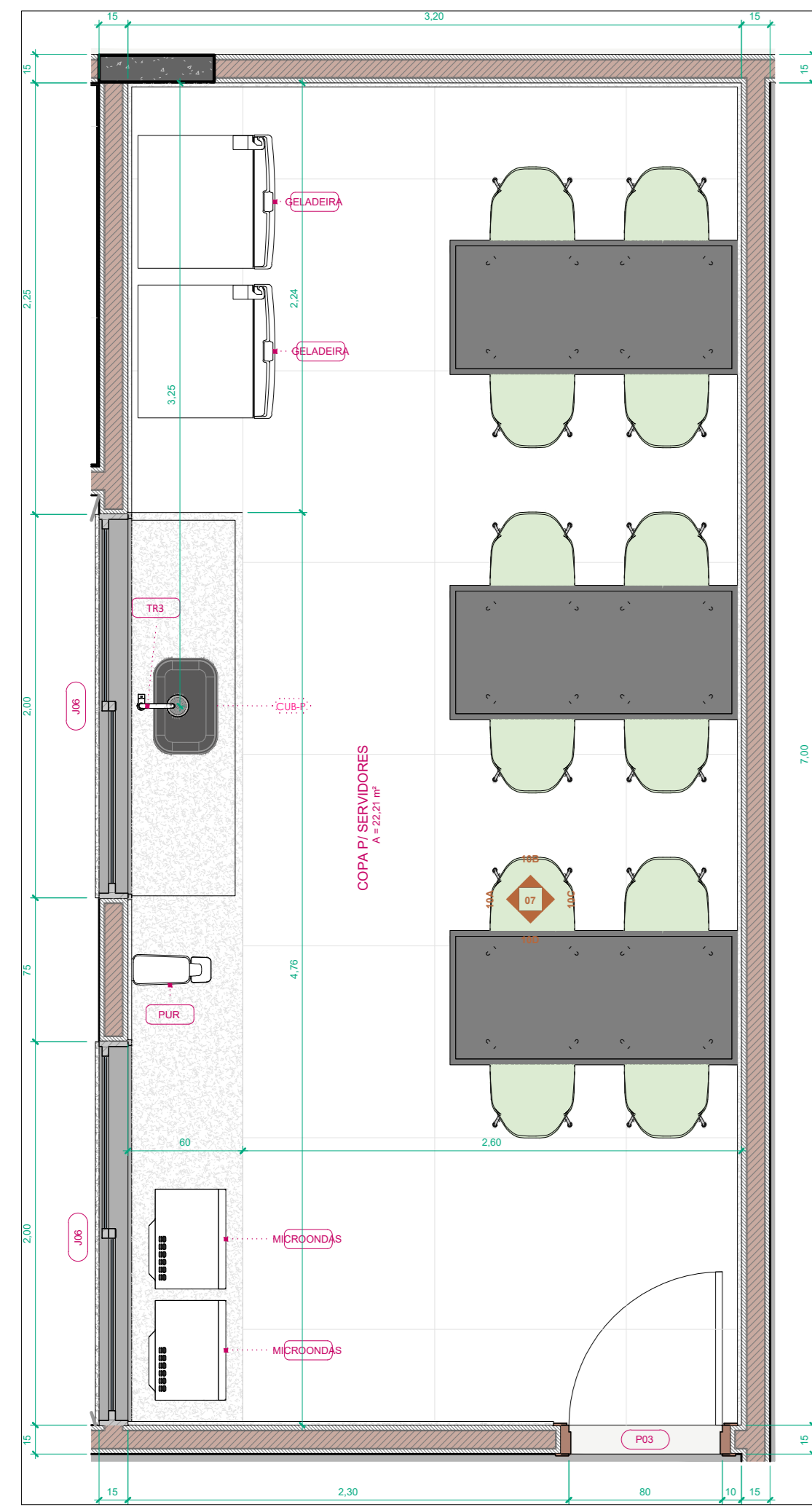

1 COPA SERVIDORES
ESCALA: 1:25

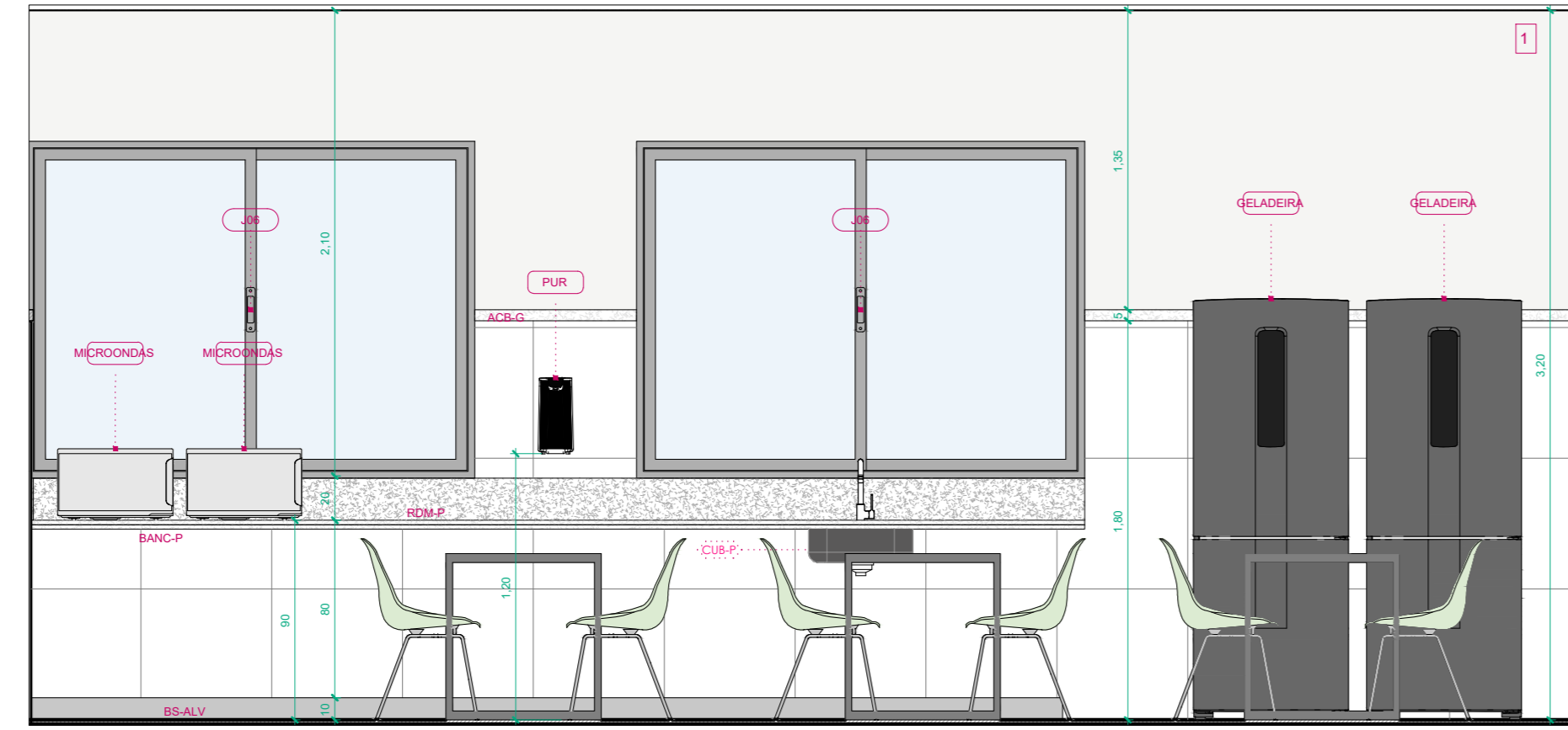

2 10A
ESCALA: 1:25

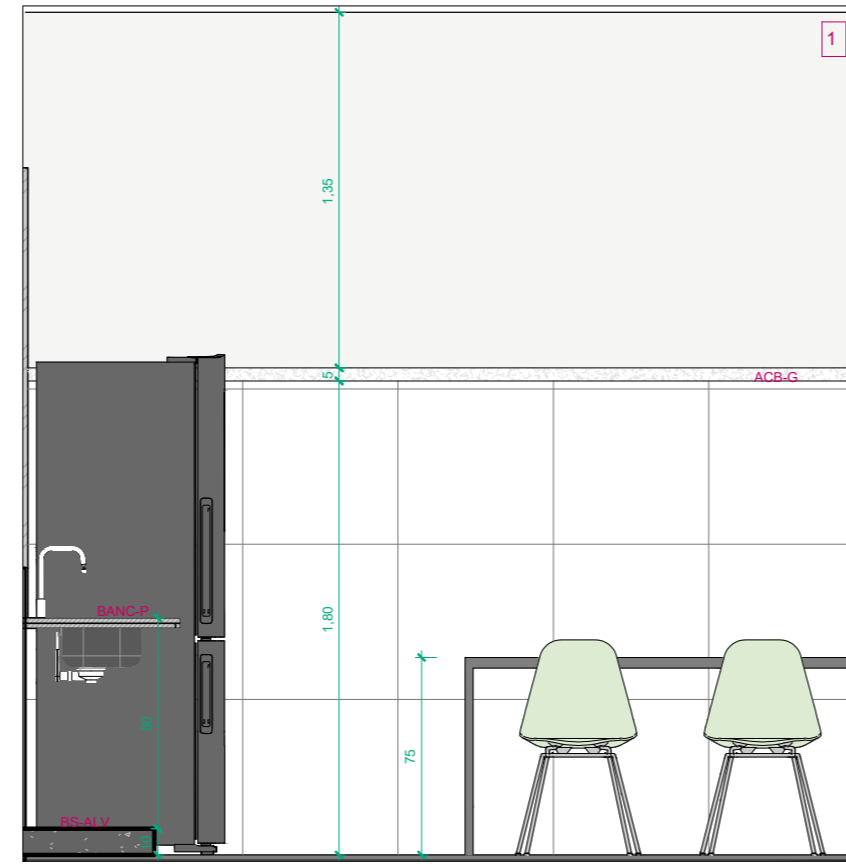

3 10B
ESCALA: 1:25

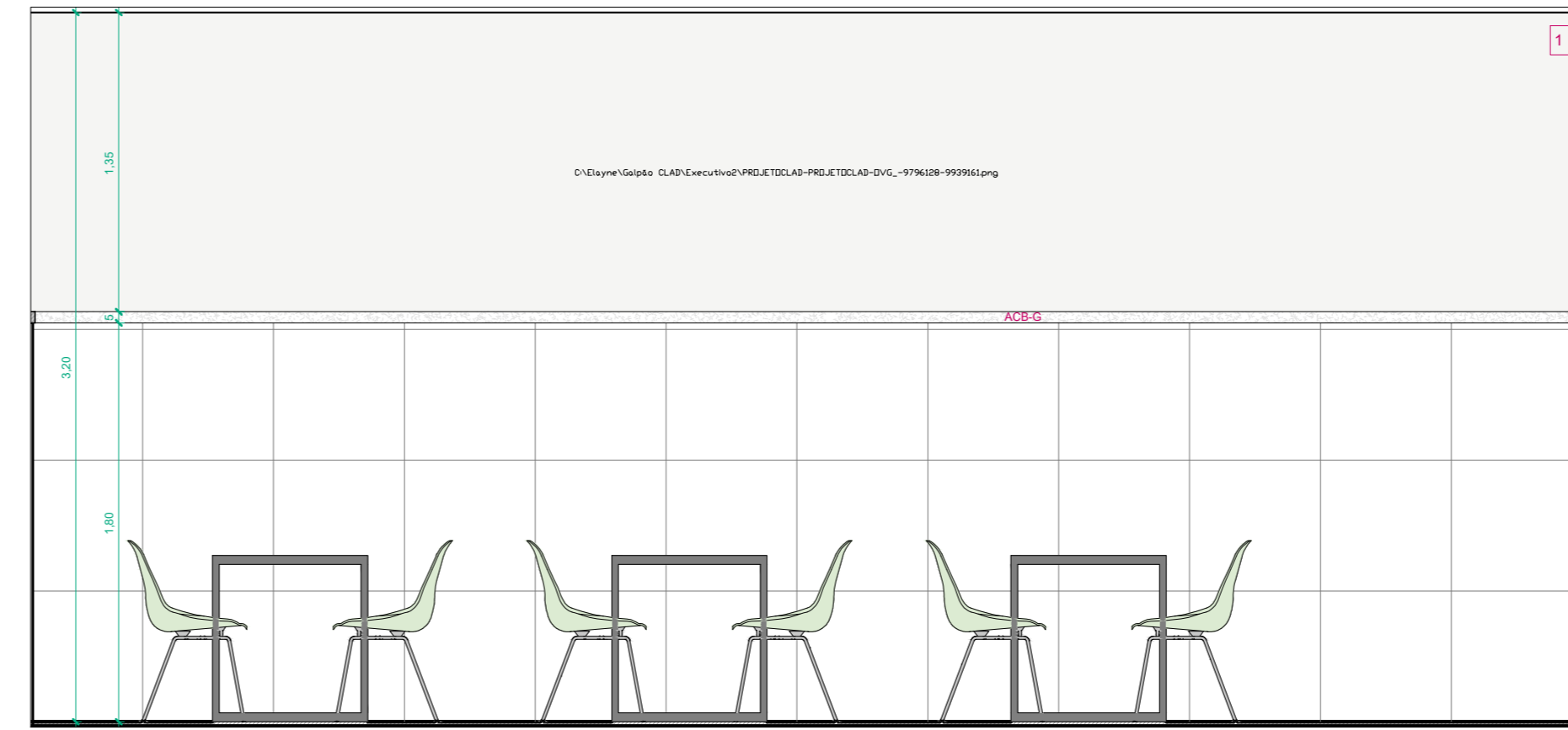

4 10C
ESCALA: 1:25

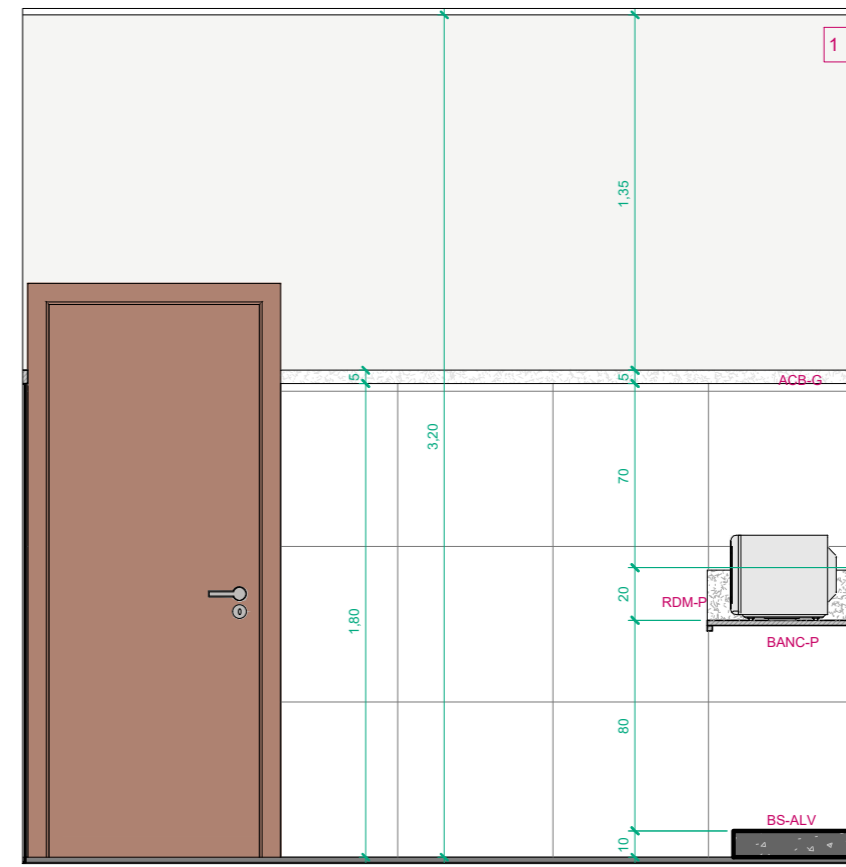

5 10D
ESCALA: 1:25

LEGENDA			
BANCA 5	BANCA DE GRANITO: FORNECIMENTO E INSTALAÇÃO DE BANCA DE GRANITO BRANCO 50x50x20 CM PARA LAVABO (CONFECCIONADA) SEM ESPELHO E SUPORTE DE SUSTENTAO.	PC 6P	FORNECER E INSTALAR TUBO REDENTOR E RECEPTOR EM ACO INOX LIGADO, COM BARRAS LATERAIS EM POLIURETANO SEM SUZANA DE CUBA E FACE DA TUBO EM ACO INOX.
BANCA 6	BANCA DE GRANITO: FORNECIMENTO E INSTALAÇÃO DE BANCA DE GRANITO BRANCO 50x50x20 CM PARA LAVABO (CONFECCIONADA) SEM ESPELHO E SUPORTE DE SUSTENTAO.	101	FORNECER E INSTALAR TUBO DE REDENTOR AUTOMATICO PARA LAVABO. MODELO: 1100. DECA DO EQUIVALENTE.
201	201	201	201
202	202	202	202
203	203	203	203
204	204	204	204
205	205	205	205
206	206	206	206
207	207	207	207
208	208	208	208
209	209	209	209
210	210	210	210
211	211	211	211
212	212	212	212
213	213	213	213
214	214	214	214
215	215	215	215
216	216	216	216
217	217	217	217
218	218	218	218
219	219	219	219
220	220	220	220
221	221	221	221
222	222	222	222
223	223	223	223
224	224	224	224
225	225	225	225
226	226	226	226
227	227	227	227
228	228	228	228
229	229	229	229
230	230	230	230
231	231	231	231
232	232	232	232
233	233	233	233
234	234	234	234
235	235	235	235
236	236	236	236
237	237	237	237
238	238	238	238
239	239	239	239
240	240	240	240
241	241	241	241
242	242	242	242
243	243	243	243
244	244	244	244
245	245	245	245
246	246	246	246
247	247	247	247
248	248	248	248
249	249	249	249
250	250	250	250
251	251	251	251
252	252	252	252
253	253	253	253
254	254	254	254
255	255	255	255
256	256	256	256
257	257	257	257
258	258	258	258
259	259	259	259
260	260	260	260
261	261	261	261
262	262	262	262
263	263	263	263
264	264	264	264
265	265	265	265
266	266	266	266
267	267	267	267
268	268	268	268
269	269	269	269
270	270	270	270
271	271	271	271
272	272	272	272
273	273	273	273
274	274	274	274
275	275	275	275
276	276	276	276
277	277	277	277
278	278	278	278
279	279	279	279
280	280	280	280
281	281	281	281
282	282	282	282
283	283	283	283
284	284	284	284
285	285	285	285
286	286	286	286
287	287	287	287
288	288	288	288
289	289	289	289
290	290	290	290
291	291	291	291
292	292	292	292
293	293	293	293
294	294	294	294
295	295	295	295
296	296	296	296
297	297	297	297
298	298	298	298
299	299	299	299
300	300	300	300

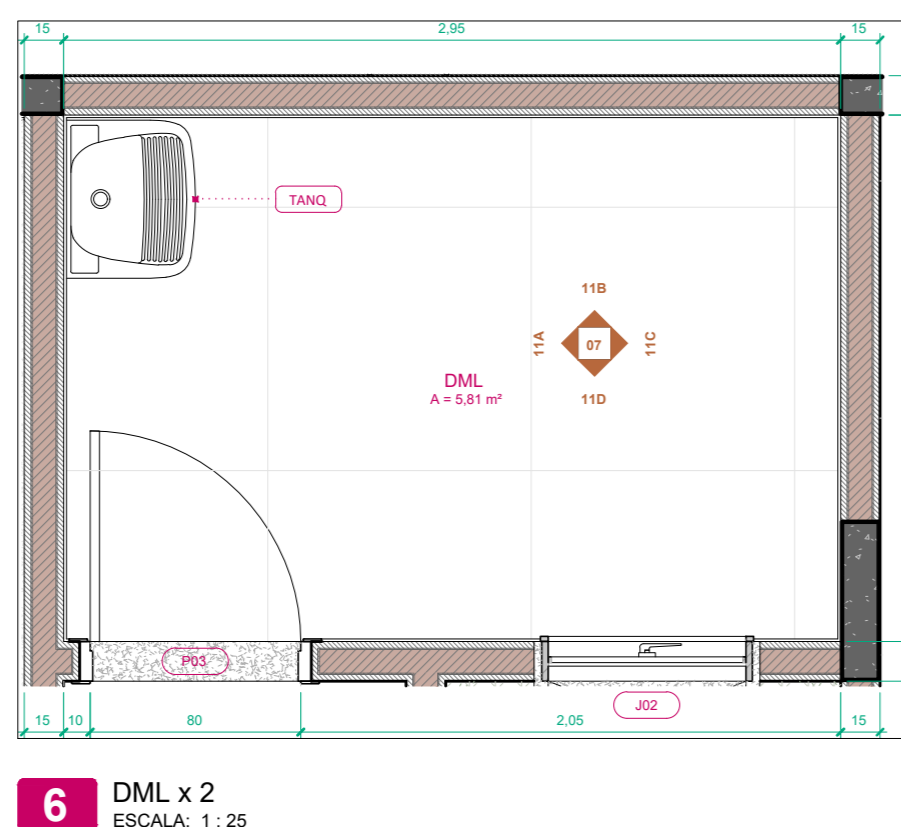

6 DL x 2
ESCALA: 1:25

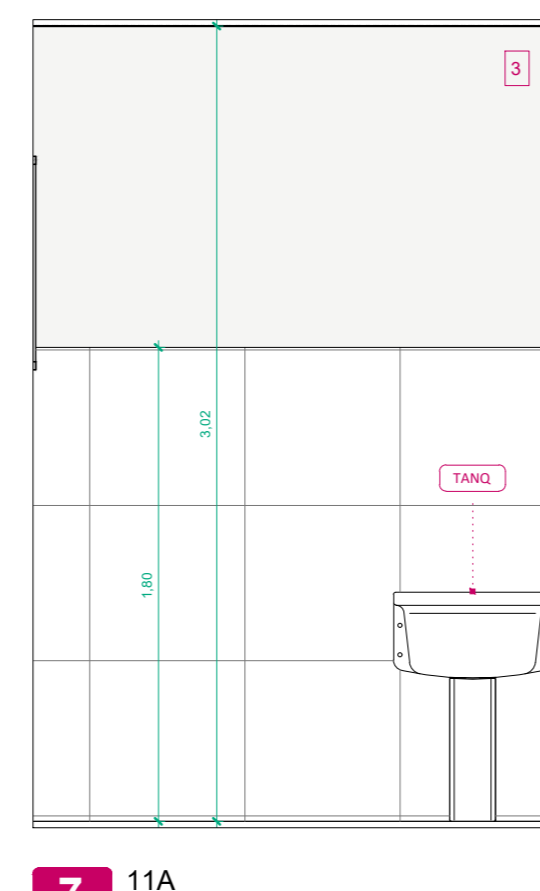

7 11A
ESCALA: 1:25

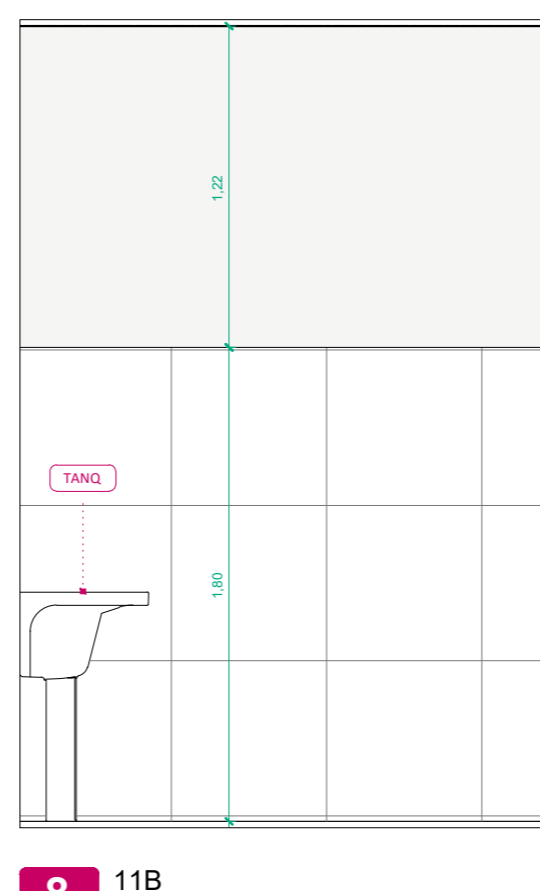

8 11B
ESCALA: 1:25

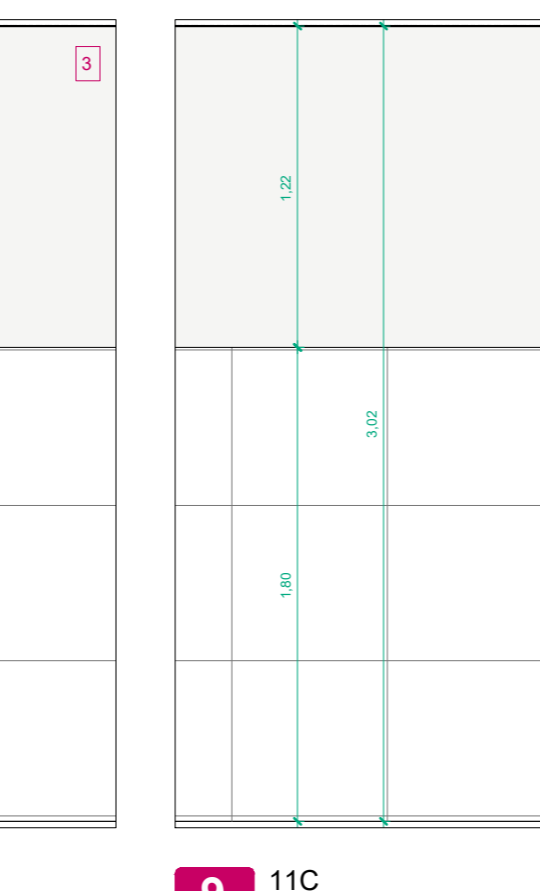

9 11C
ESCALA: 1:25

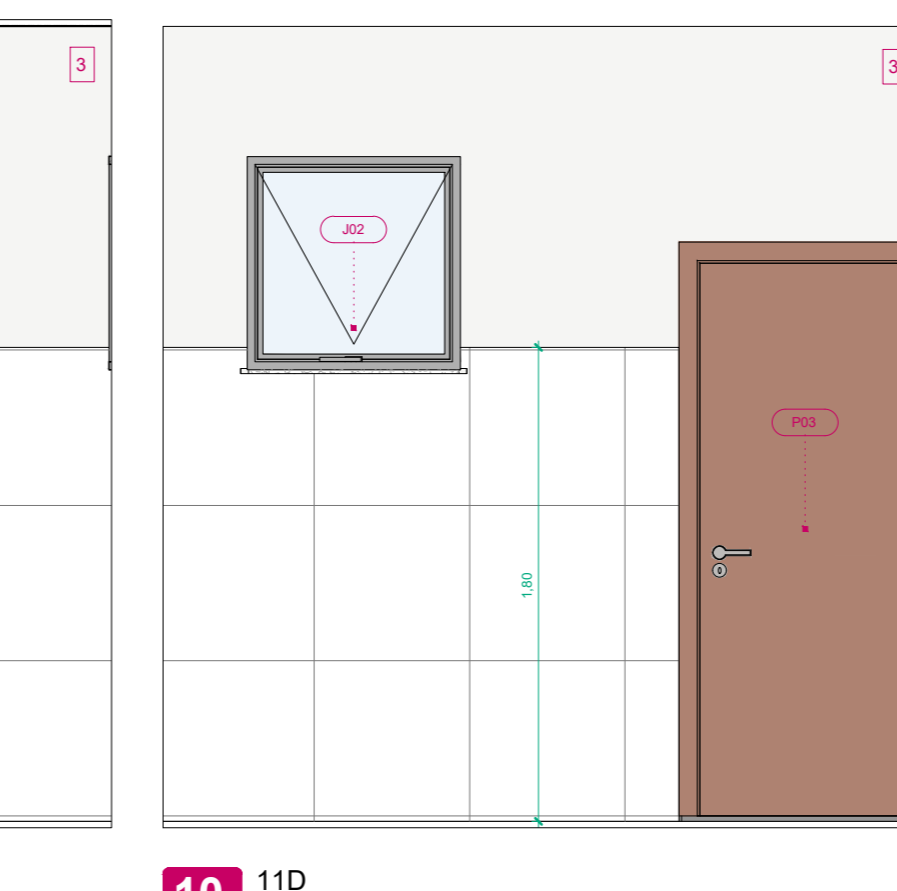

10 11D
ESCALA: 1:25

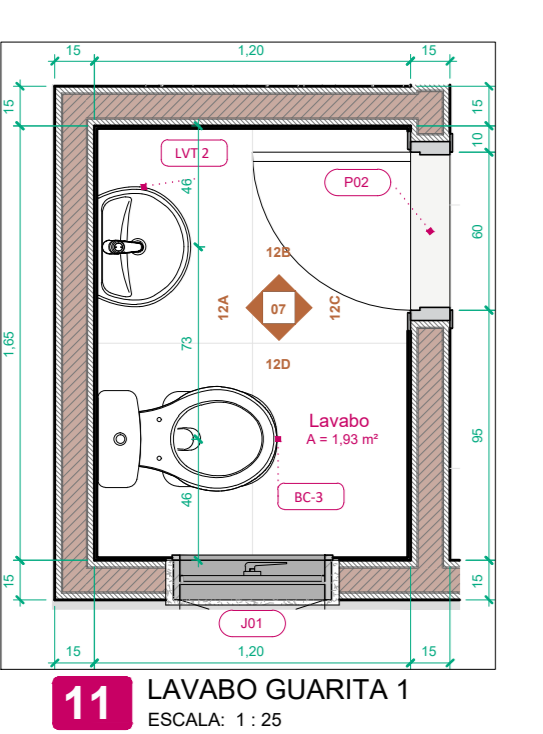

11 LAVABO GUARITA 1
ESCALA: 1:25

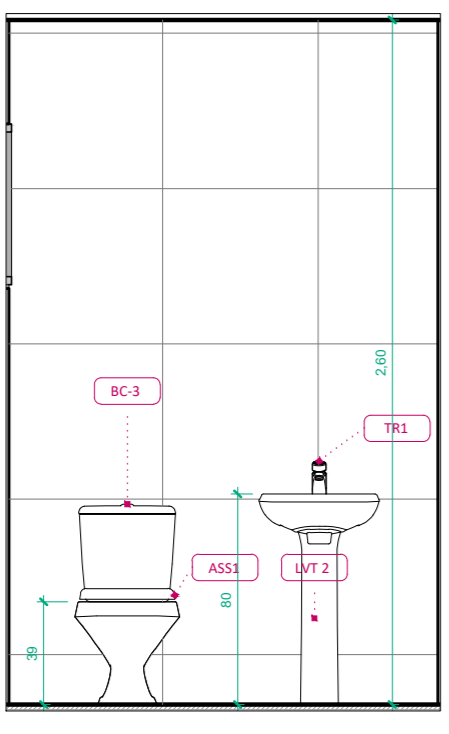

12 12A
ESCALA: 1:25

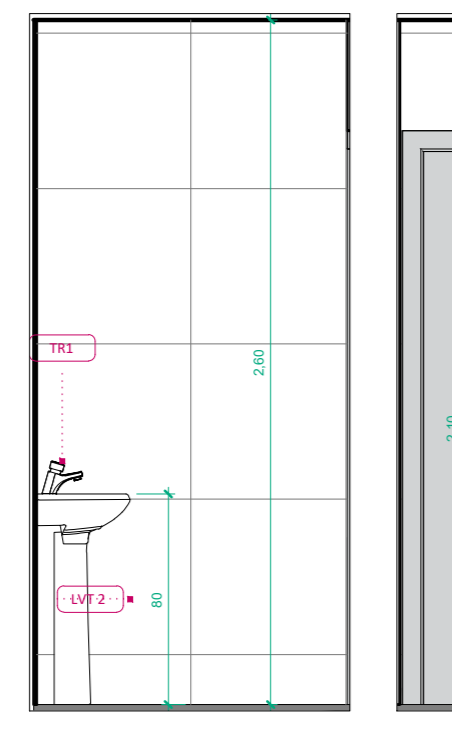

13 12B
ESCALA: 1:25

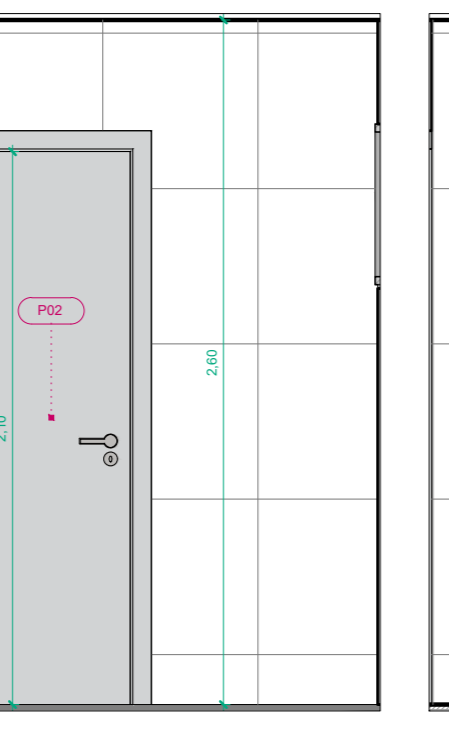

14 12C
ESCALA: 1:25

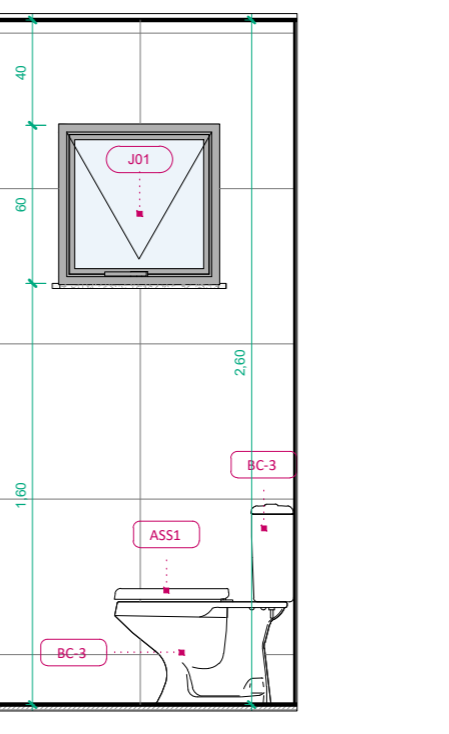

15 12D
ESCALA: 1:25

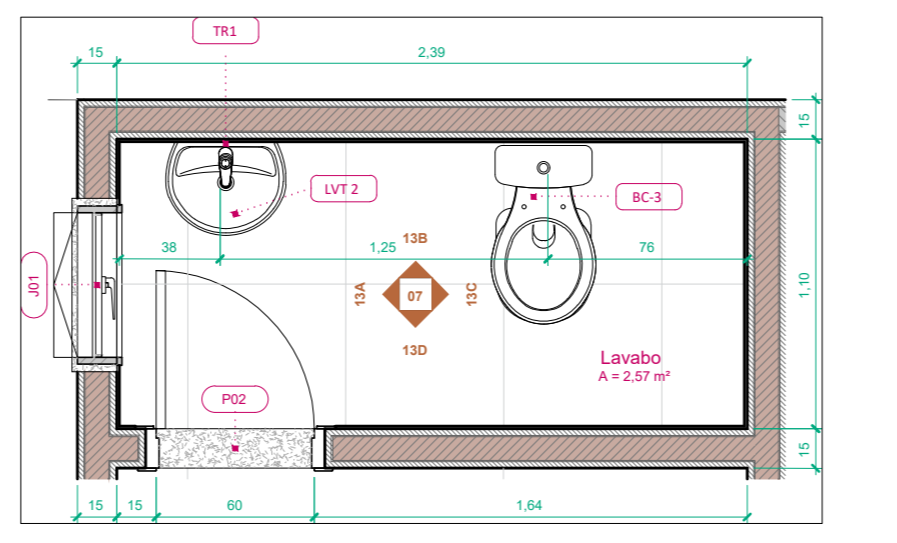

16 LABABO GUARITA 2
ESCALA: 1:25

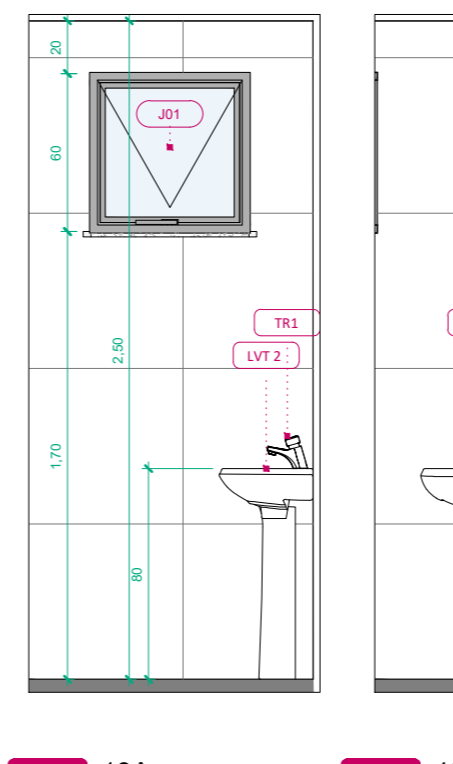

17 13A
ESCALA: 1:25

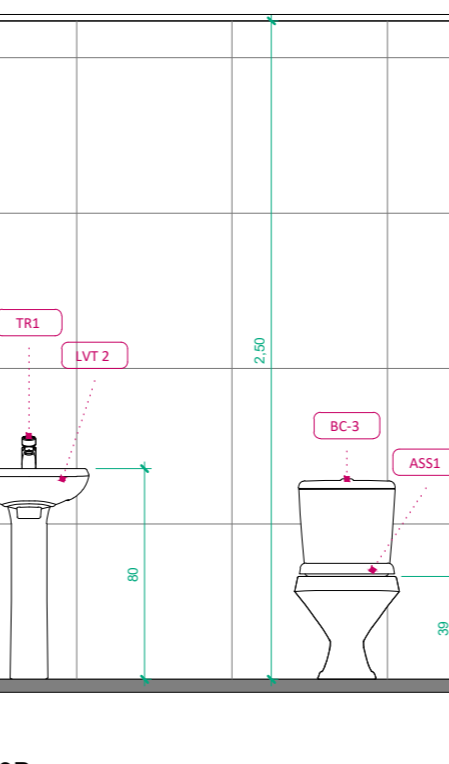

18 13B
ESCALA: 1:25

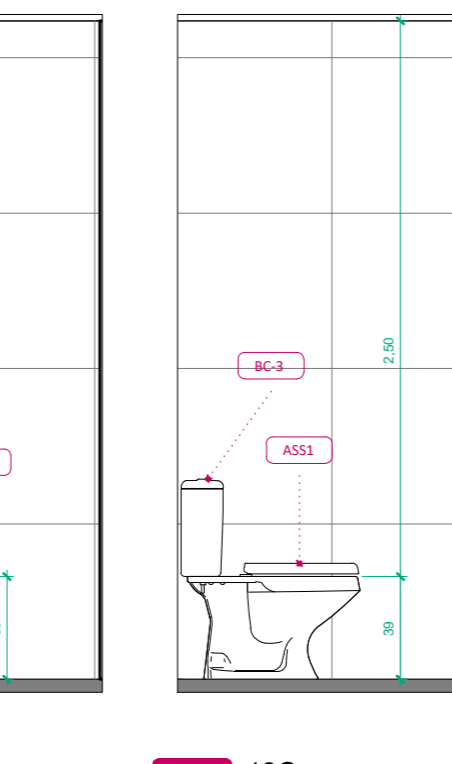

19 13C
ESCALA: 1:25



20 13D
ESCALA: 1:25

ARQUITETURA - APROVAÇÃO

PROJETO: Ar. Práxedis Afonso de Castro, assinado com Plav. Of. 1, CENTRO LOGÍSTICO DE ARMAZENAMENTO E DISTRIBUIÇÃO DE FARMACOS

PROPOSTANTE: ORGANIZAÇÃO DAS VOLUNTARIAS DE DOAÇÕES

AUTOR DO PROJETO: Elaine Freitas Gomes Carbone | CAU - A24372-5

RESPONSÁVEL TÉCNICO:

LOGOTIPO AUTOR:

DESCRIÇÃO DOS FAVIMENTOS:

CONTÉUDO	Tela 1 - Separar	FOLHA
ÁREA DO TERRENO ORIGINAL	11.816,83 m ²	07
ÁREA TOTAL DA CONTRATAÇÃO	8.138,05 m ²	
ÍNDICE DE COBERTURA DE COBERTURA	68,00%	
ÍNDICE PARÂMETRICO	15,00%	
ARQUIVO	<Edite a família>	DATA: ASSOCIA - FEV 19 01
		DESENHO: Autor

ABRIGO DE RESÍDUOS

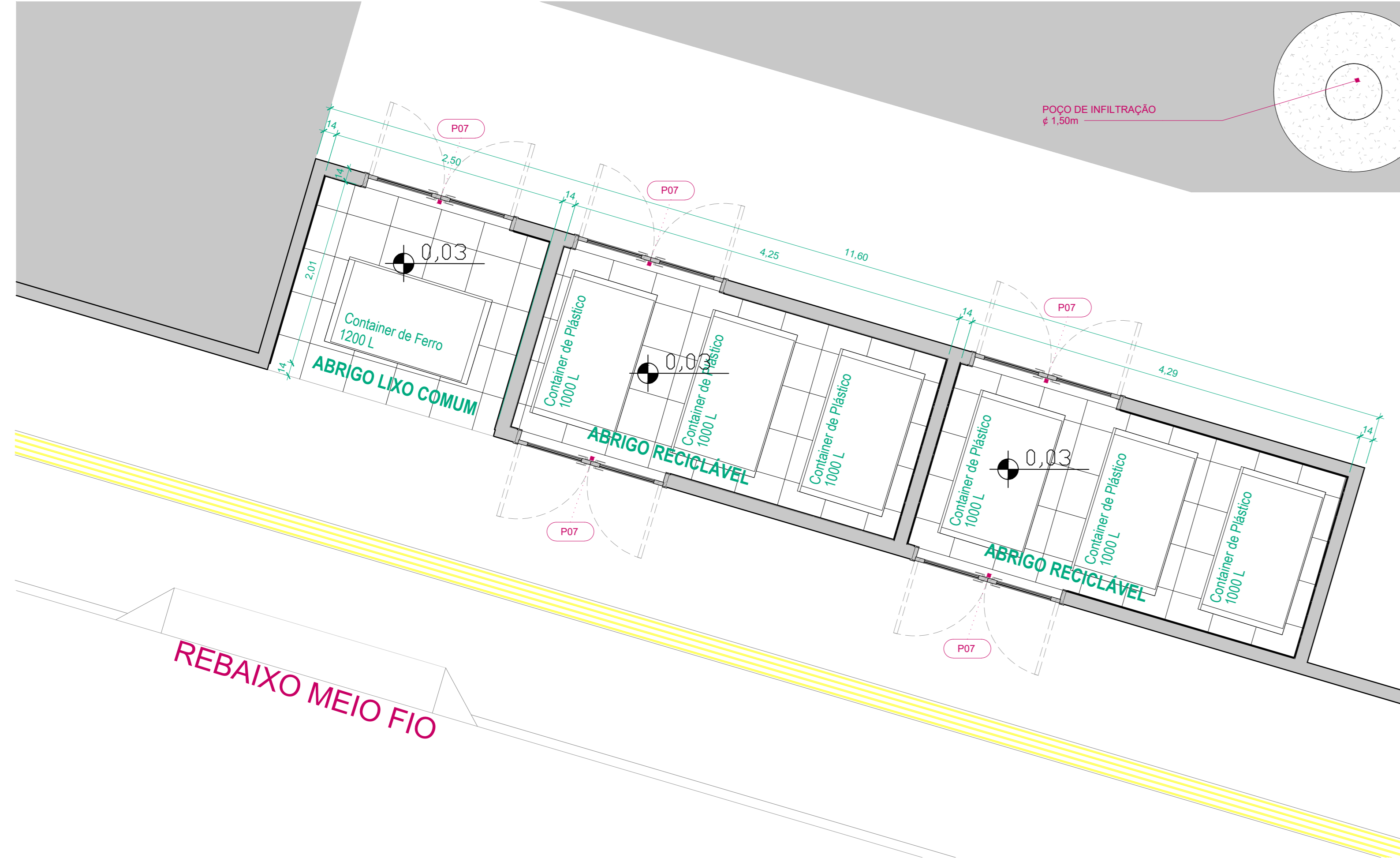

1 PLANTA BAIXA ABRIGO DE RESÍDUOS
ESCALA: 1 : 50

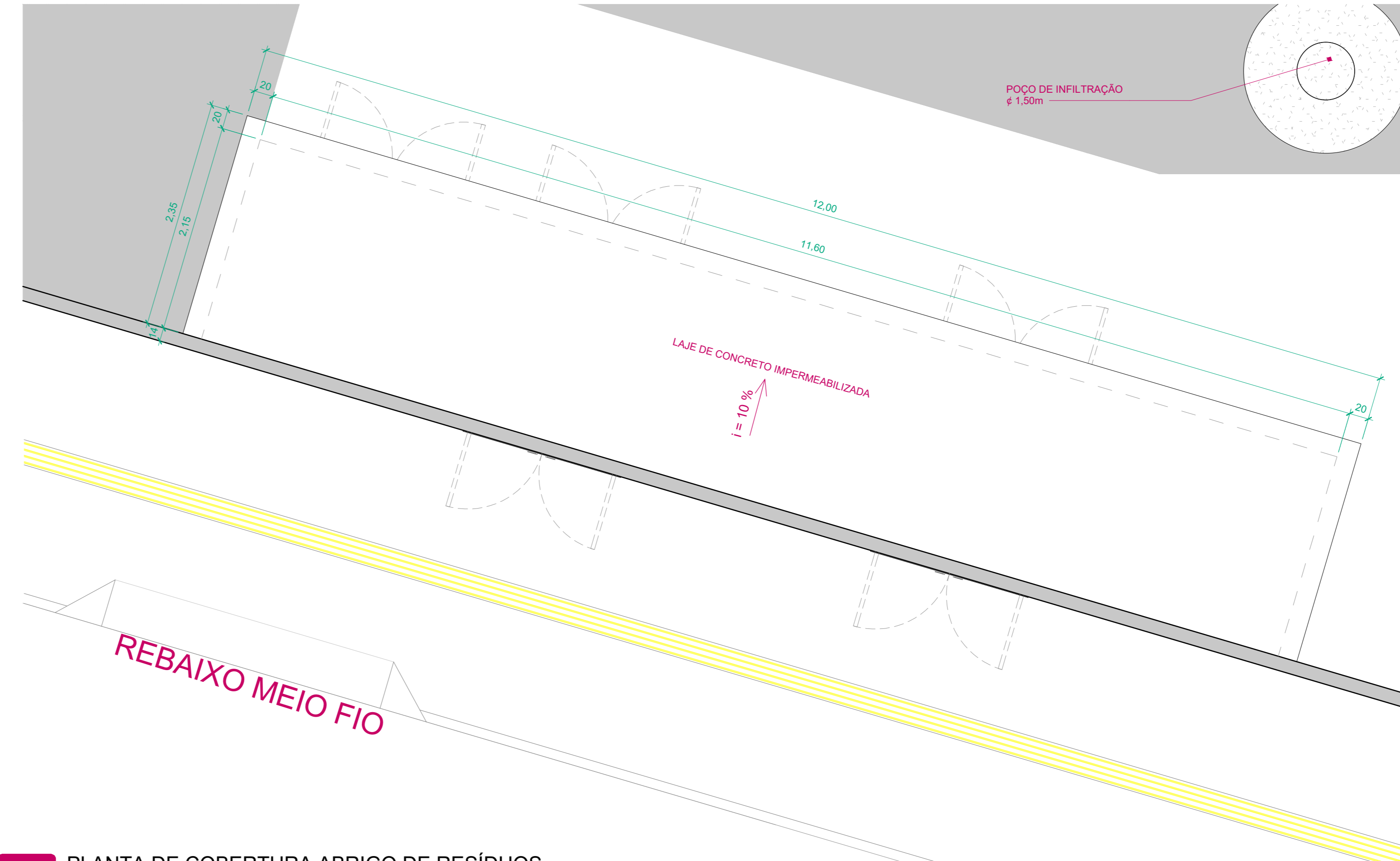

2 PLANTA DE COBERTURA ABRIGO DE RESÍDUOS
ESCALA: 1 : 50

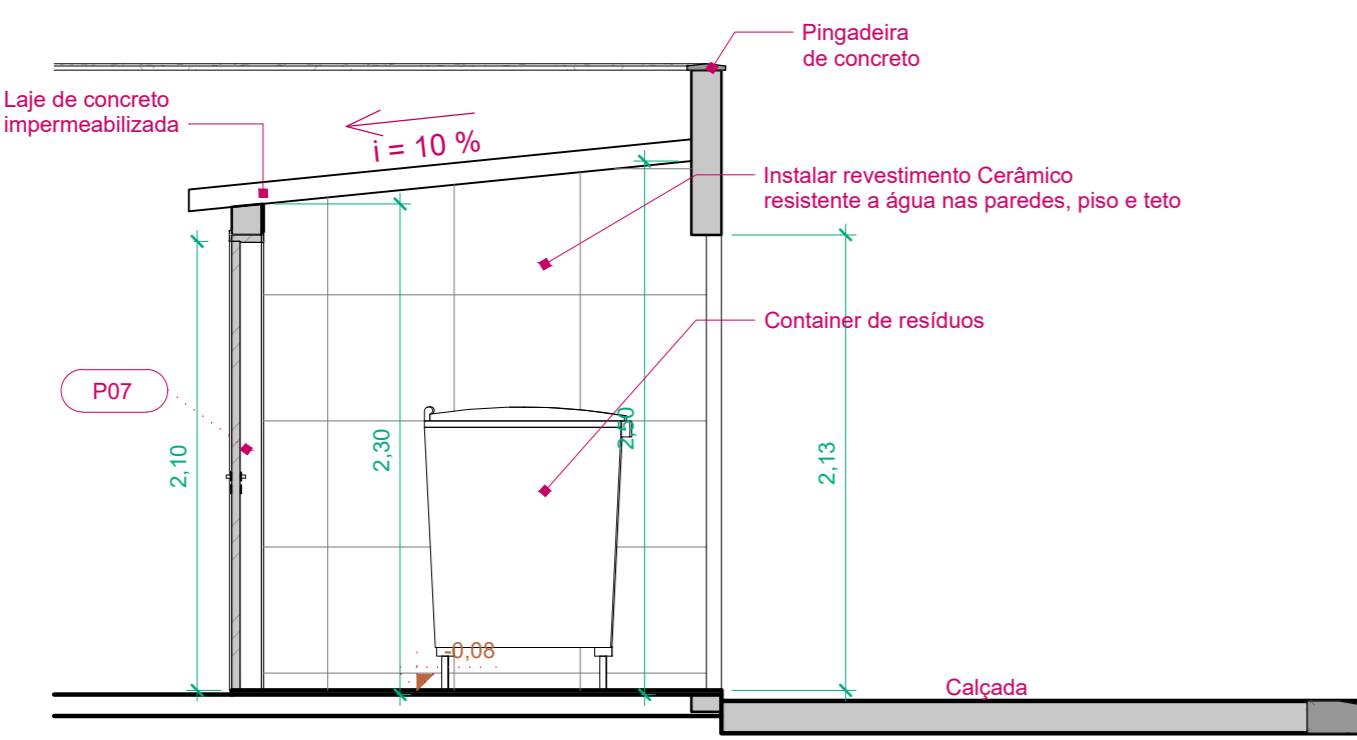

3 Corte H
ESCALA: 1 : 50

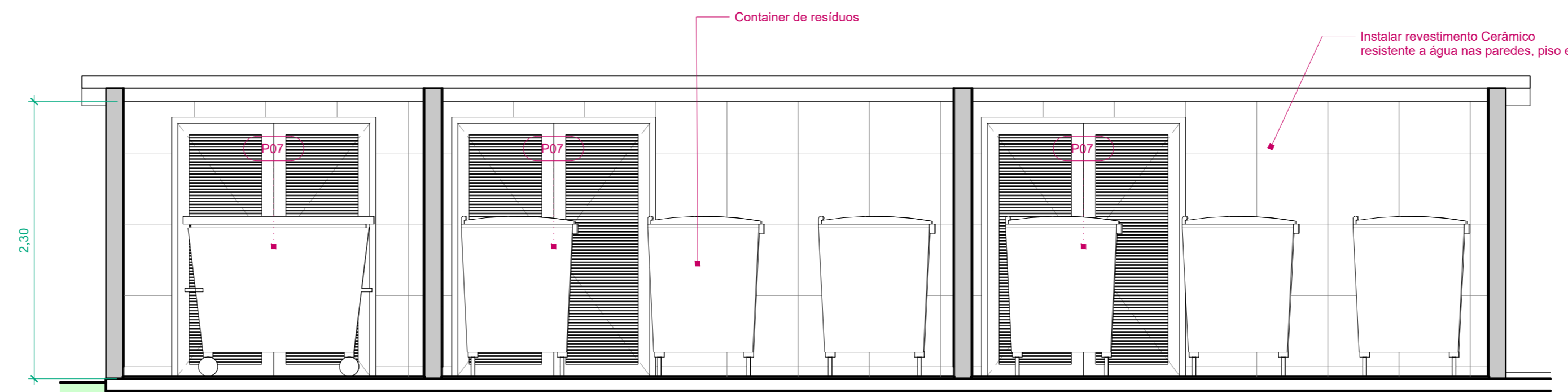

4 Corte I
ESCALA: 1 : 50

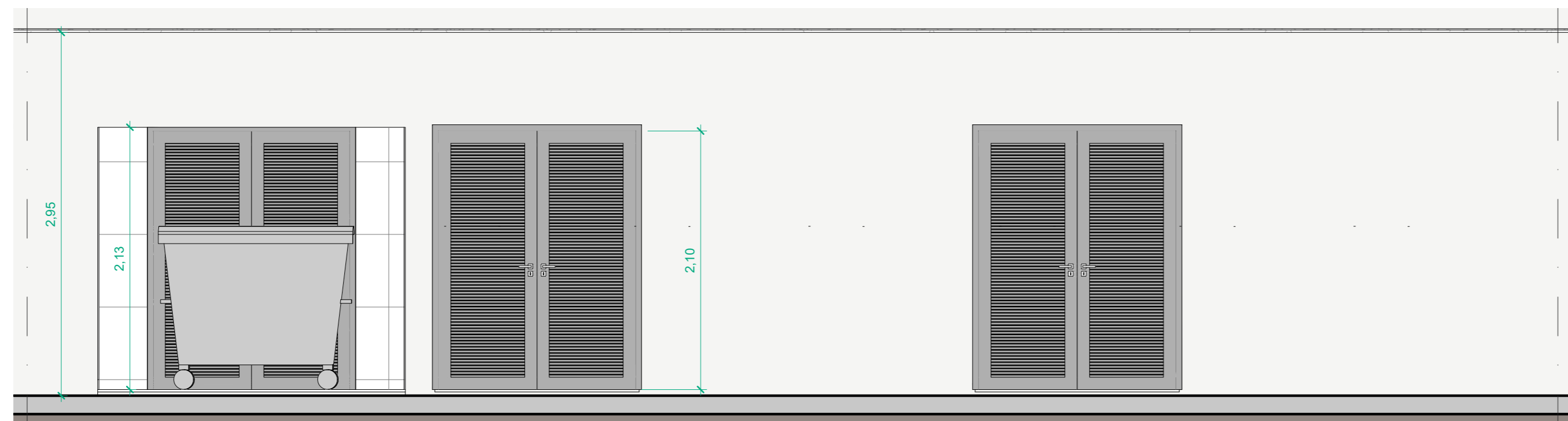

5 Fachada Externa Abrigo de Resíduos
ESCALA: 1 : 50



6 Fachada Interna Abrigo de Resíduos
ESCALA: 1 : 50

APROVAÇÃO

ARQUITETURA - APROVAÇÃO

ENDEREÇO:
Av. Professor Alfredo de Castro, esquina com Rua DF 1,
QD. 1B, LT. 4F, Setor Chácara do Governador, Goiânia -GO

CENTRO LOGÍSTICO DE
ARMAZENAMENTO E DISTRIBUIÇÃO
-GO

PROPRIETÁRIO(S)

ORGANIZAÇÃO DAS VOLUNTÁRIAS DE GOIÁS

AUTOR DO PROJETO

Elayne Freitas Gomes Caetano / CAU: A224372-5

RESPONSÁVEL TÉCNICO

LOGOTIPO DO AUTOR

DESCRIÇÃO DOS PAVIMENTOS

Térreo + Superior		FOLHA
ÁREA DO TERRENO ORIGINAL	11.818,63 m ²	08
ÁREA TOTAL DA CONSTRUÇÃO	8.135,05 m ²	
ÍNDICE CONTROLE DE CAPTAÇÃO DE ÁGUA PLUVIAL	15,00%	DATA
ÍNDICE PAISAGÍSTICO	15,00%	AGO/2024 - REV 01
ARQUIVO	<Edite a família>	DESENHO
		Autor



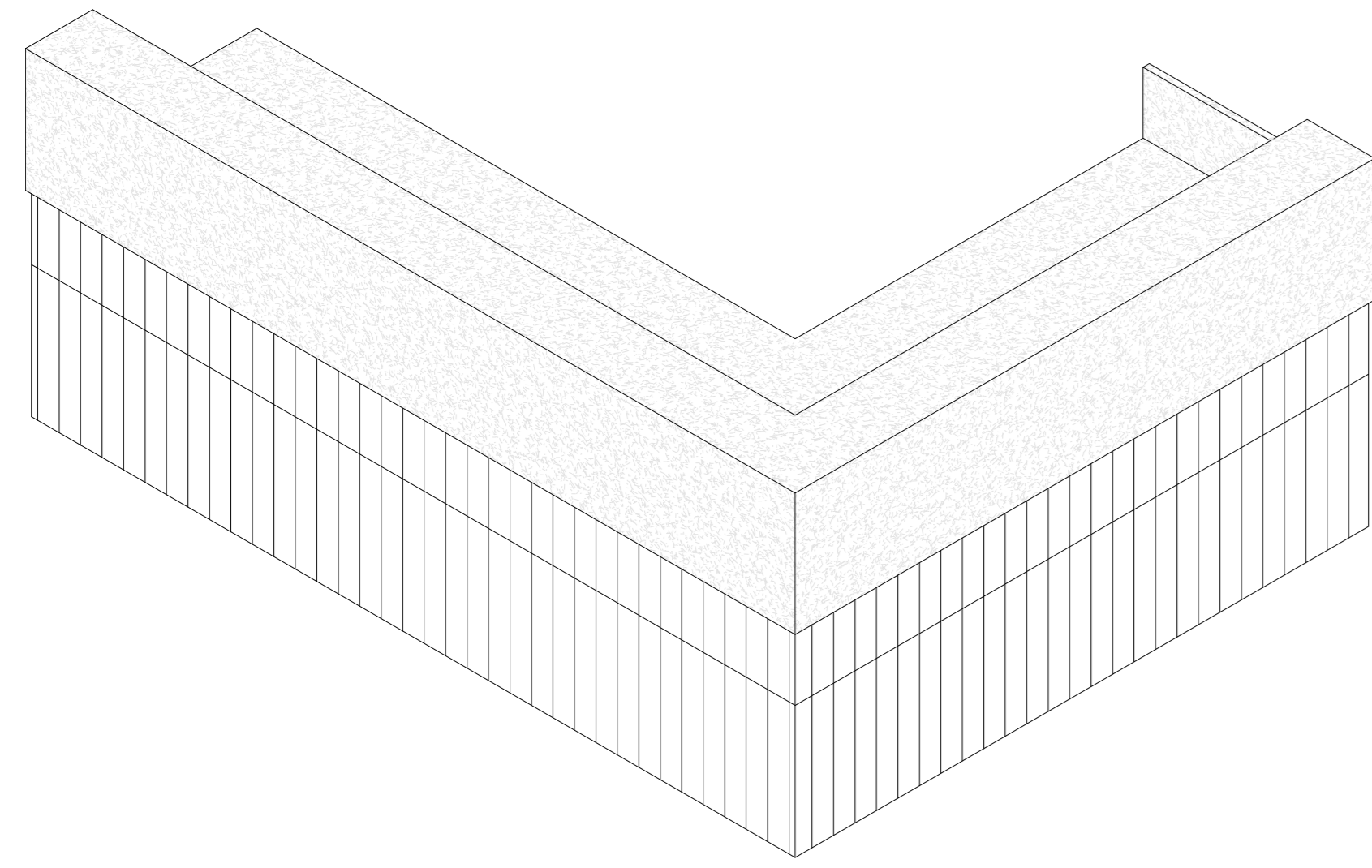

1 BALCÃO RECEPÇÃO PRINCIPAL
SEM ESCALA

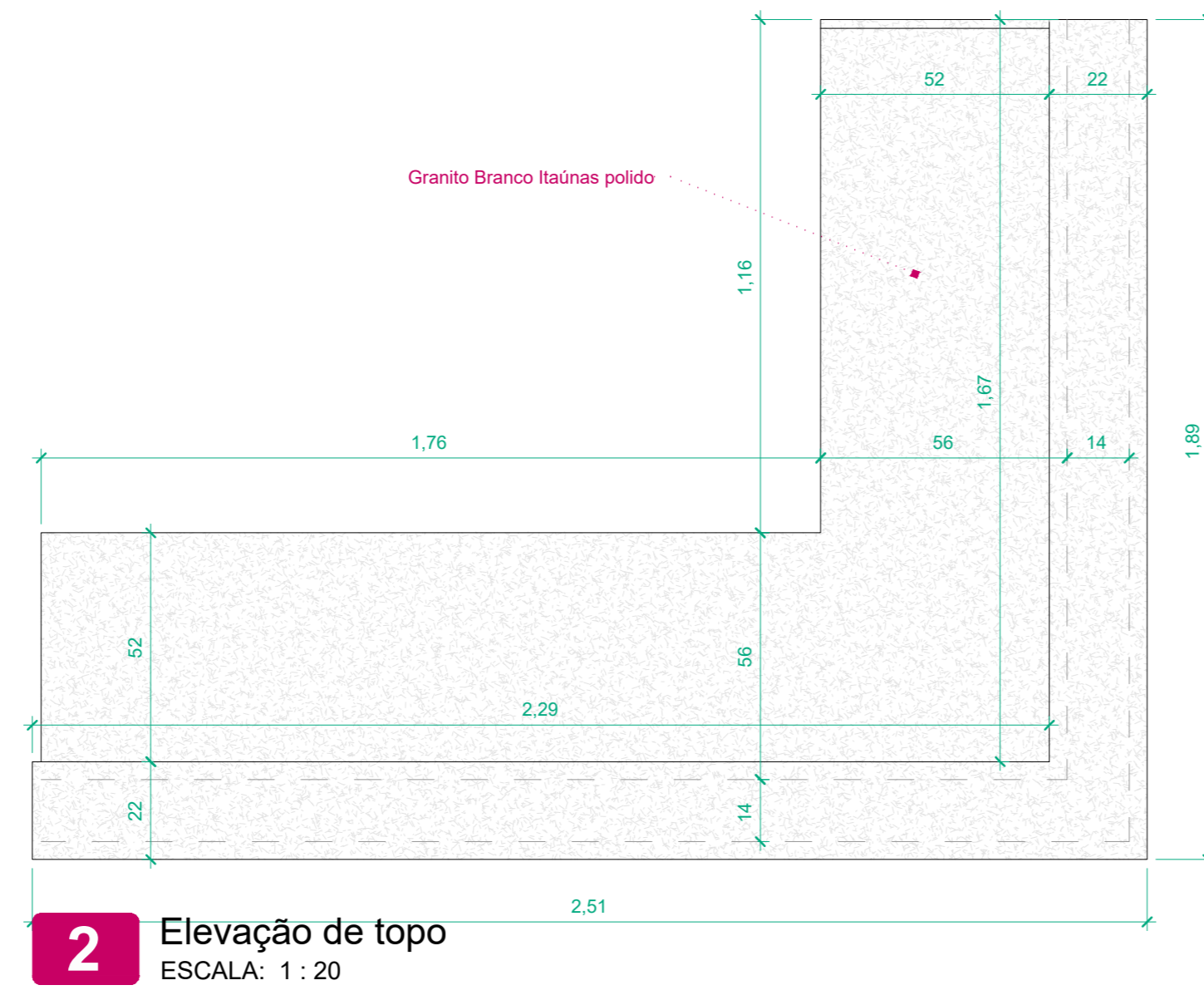

2 Elevação de topo
ESCALA: 1 : 20

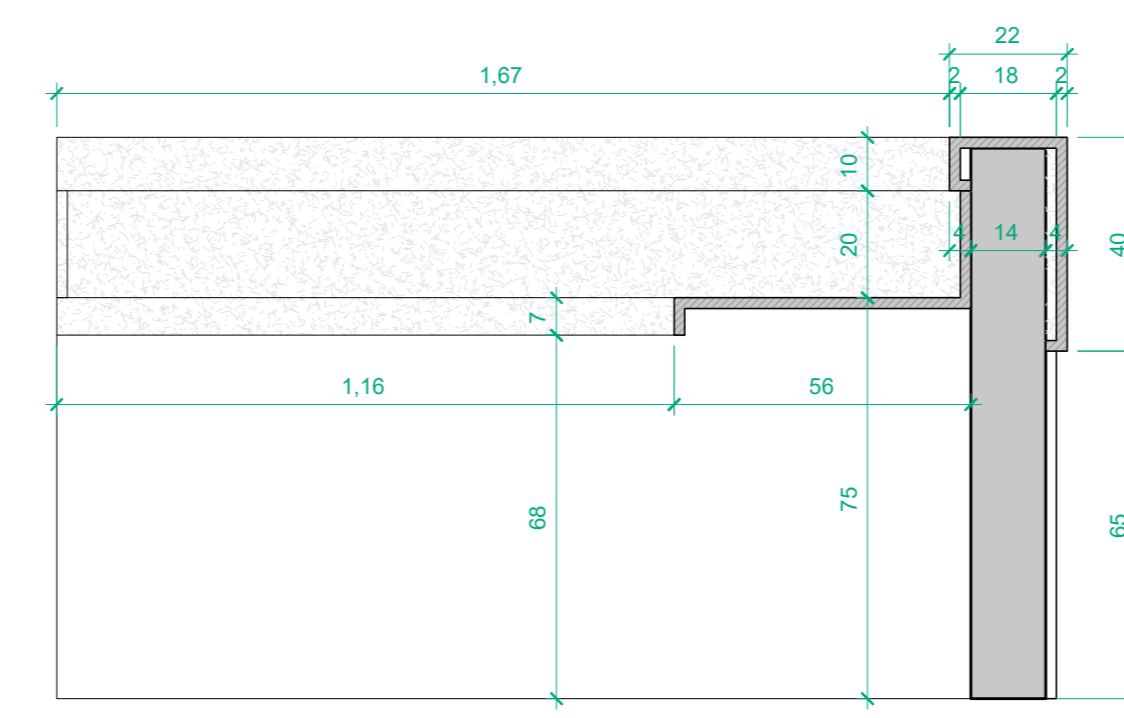

3 Detalhe do corte B
ESCALA: 1 : 20

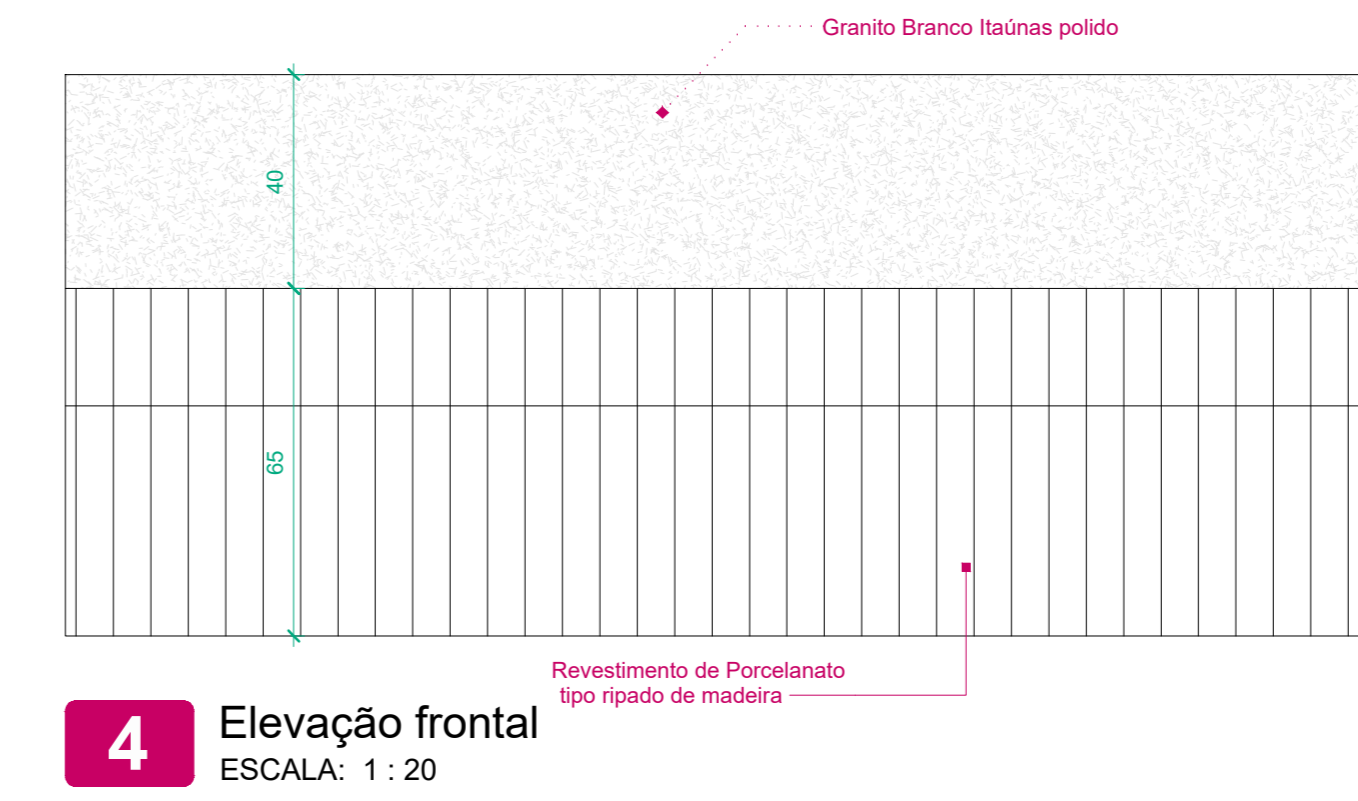

4 Elevação frontal
ESCALA: 1 : 20

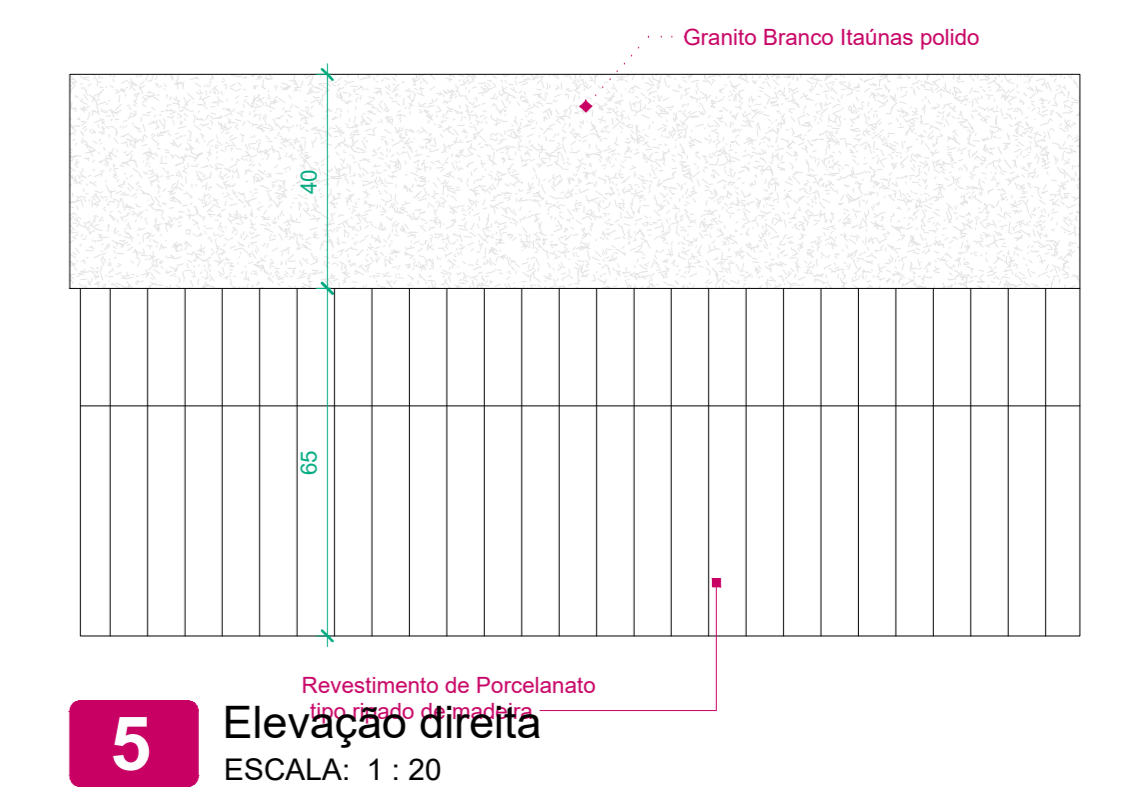

5 Elevação direita
ESCALA: 1 : 20

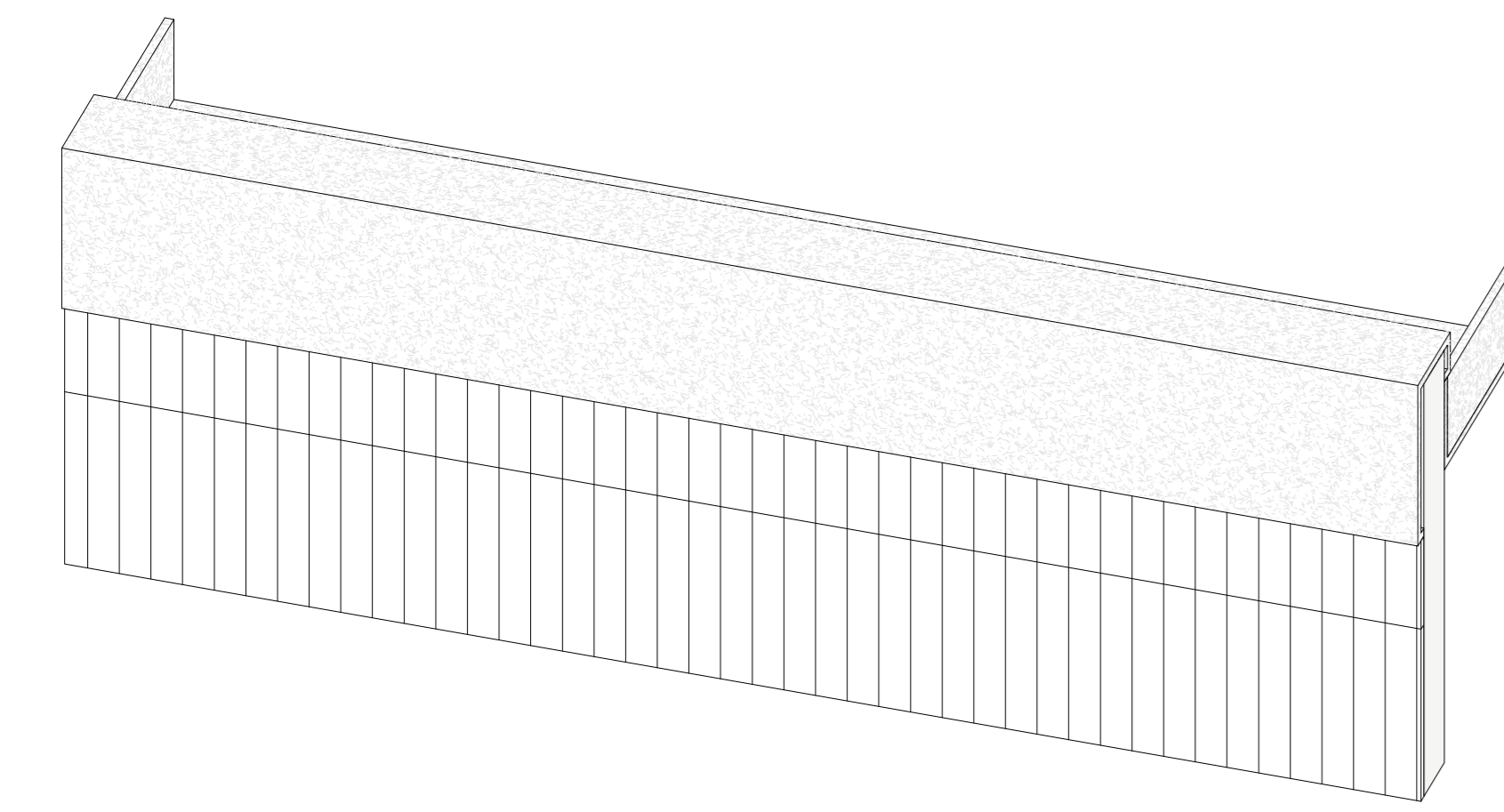

7 BALCÃO ALMOJARIFADO
SEM ESCALA

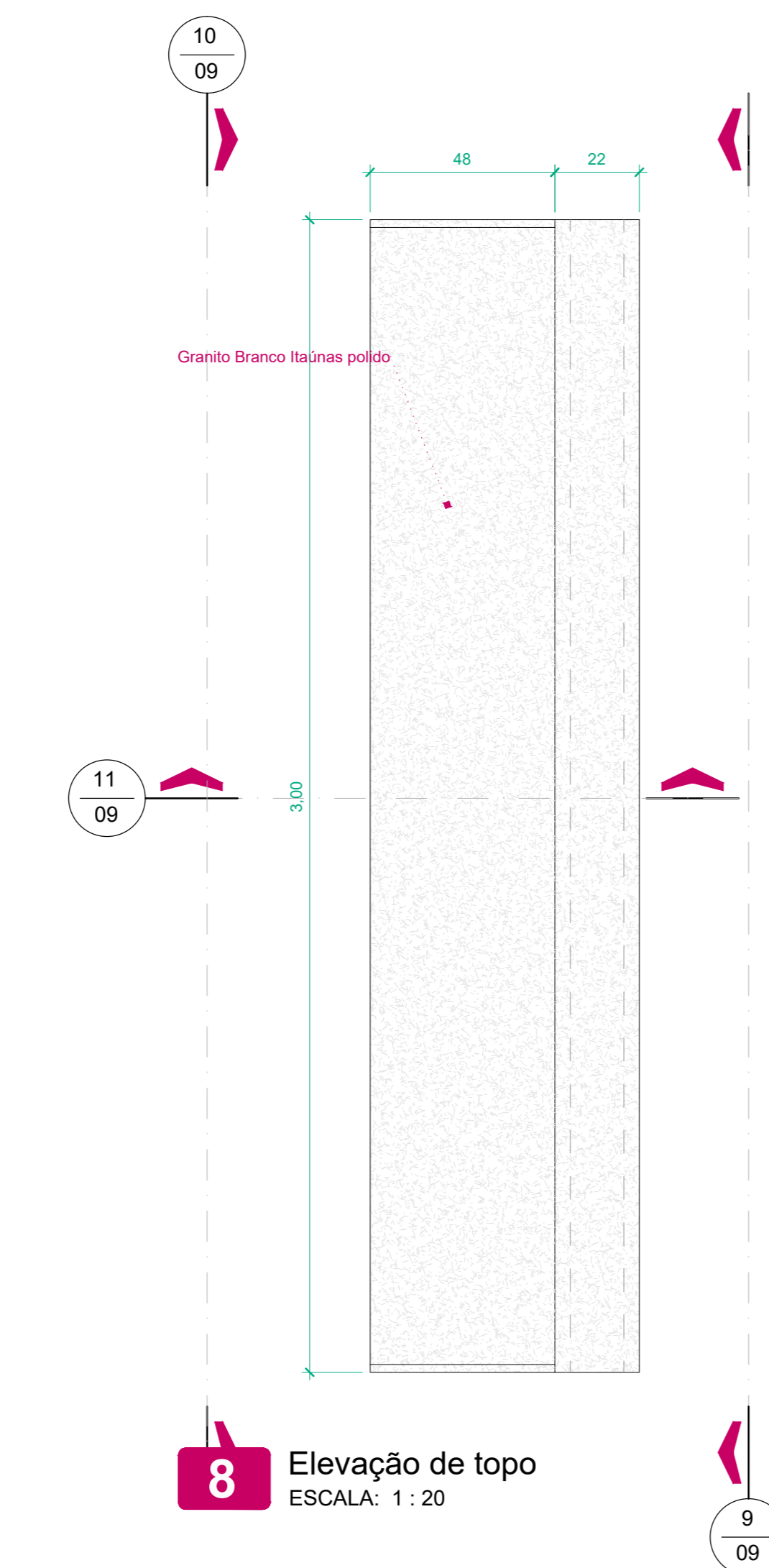

8 Elevação de topo
ESCALA: 1 : 20

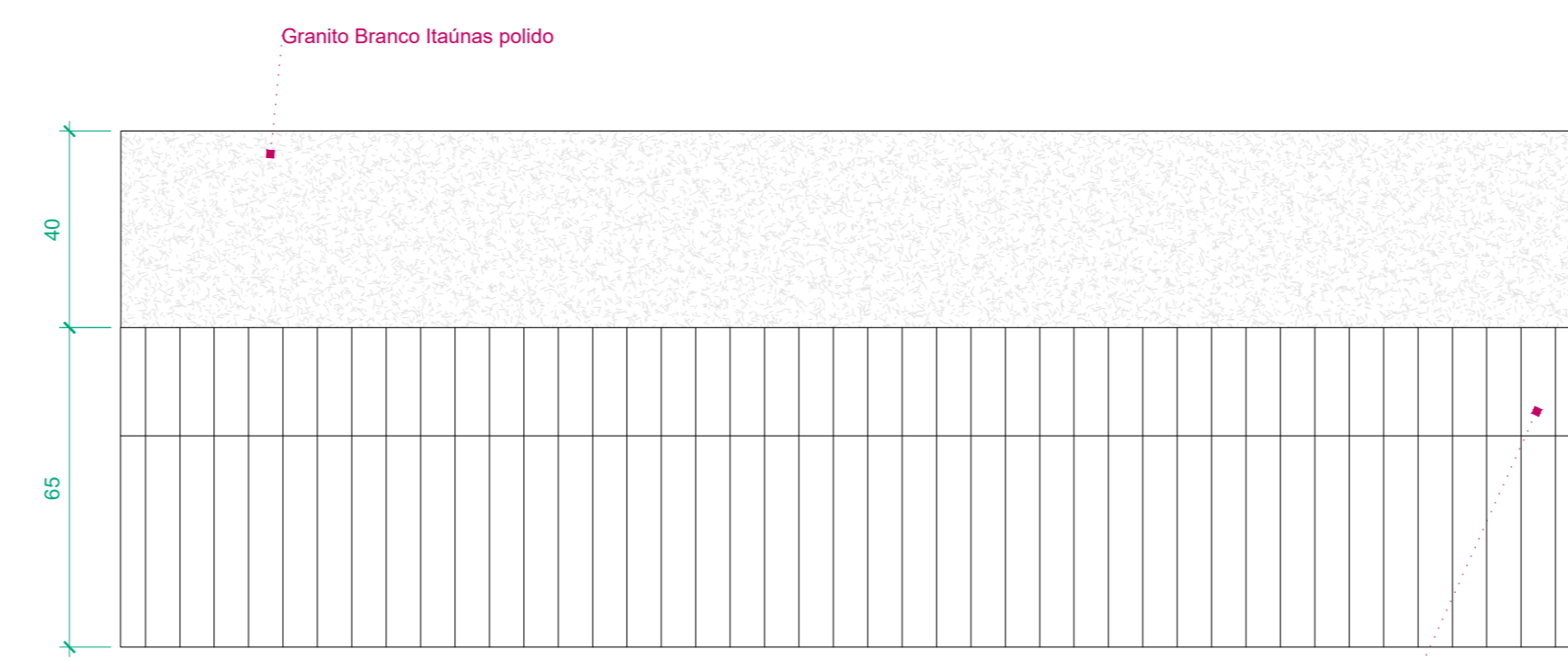

9 Elevação direita
ESCALA: 1 : 20

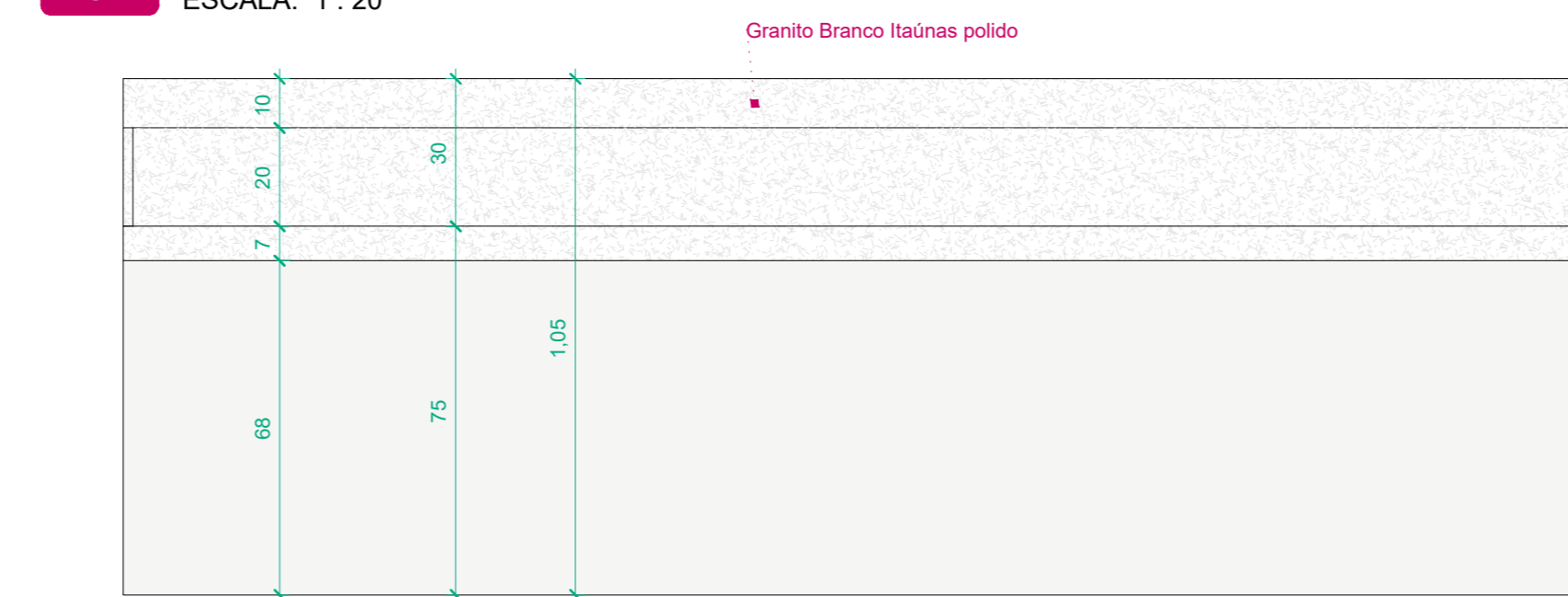

9 Elevação esquerda
ESCALA: 1 : 20

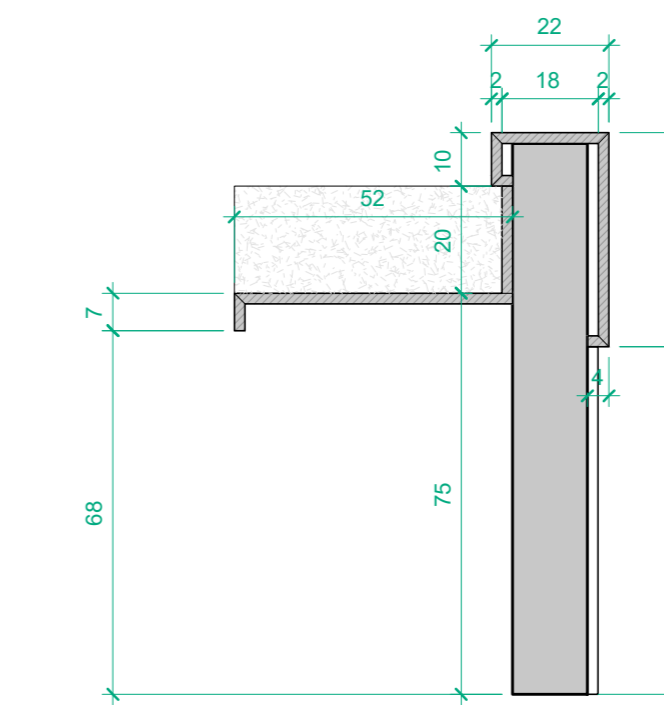

10 Detalhe do corte A
ESCALA: 1 : 20

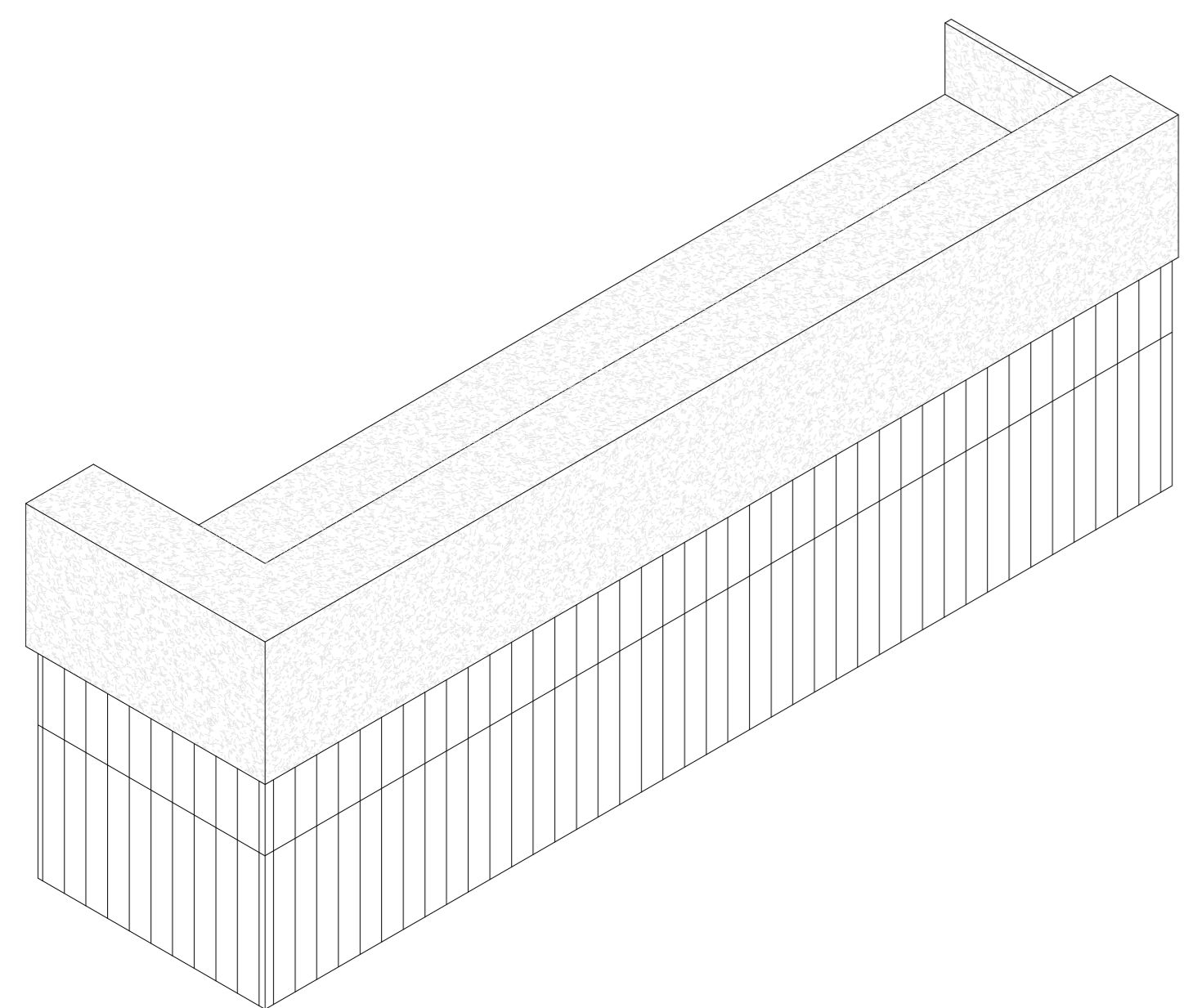

11 BALCÃO GBS
SEM ESCALA

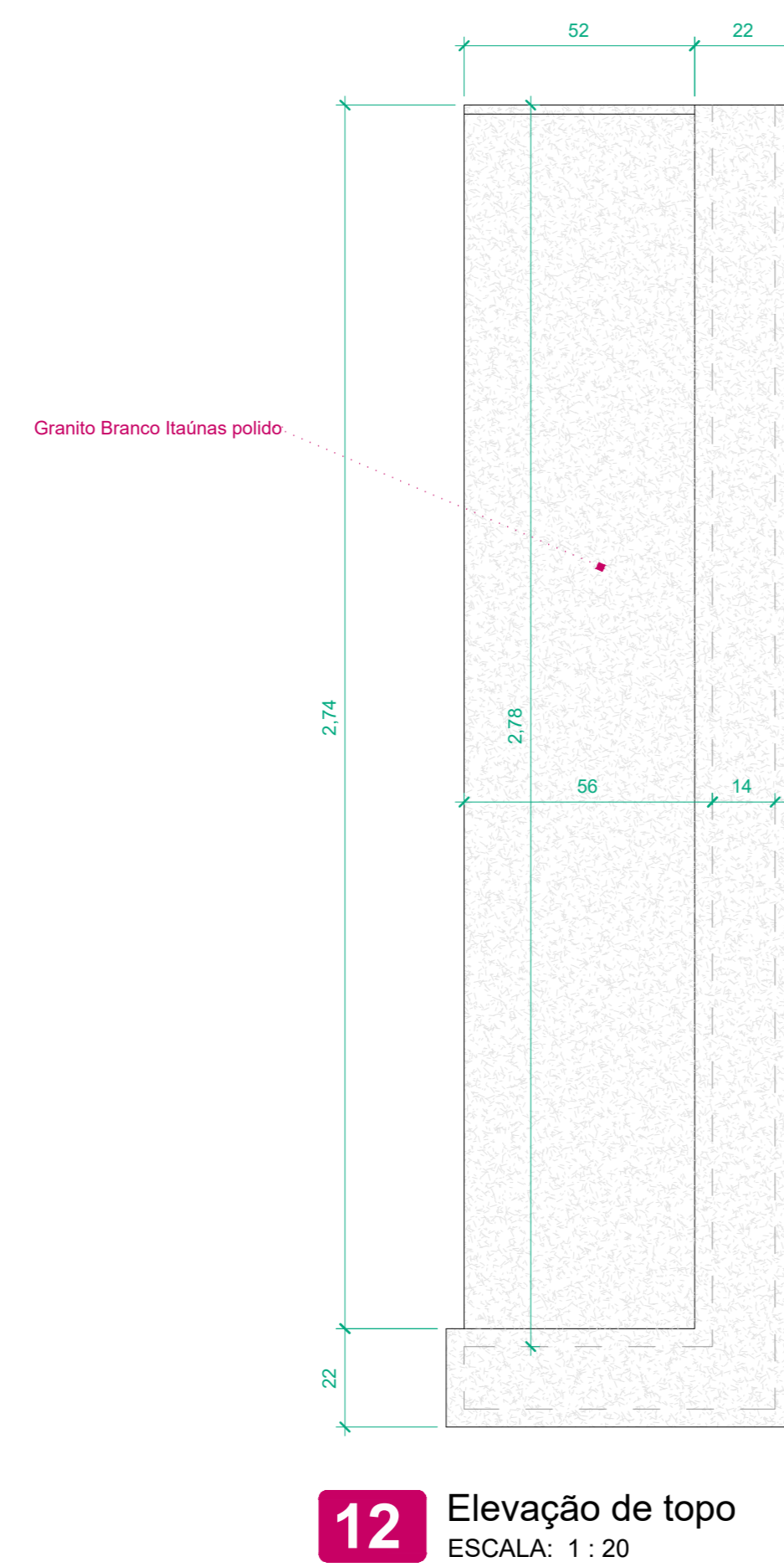

12 Elevação de topo
ESCALA: 1 : 20

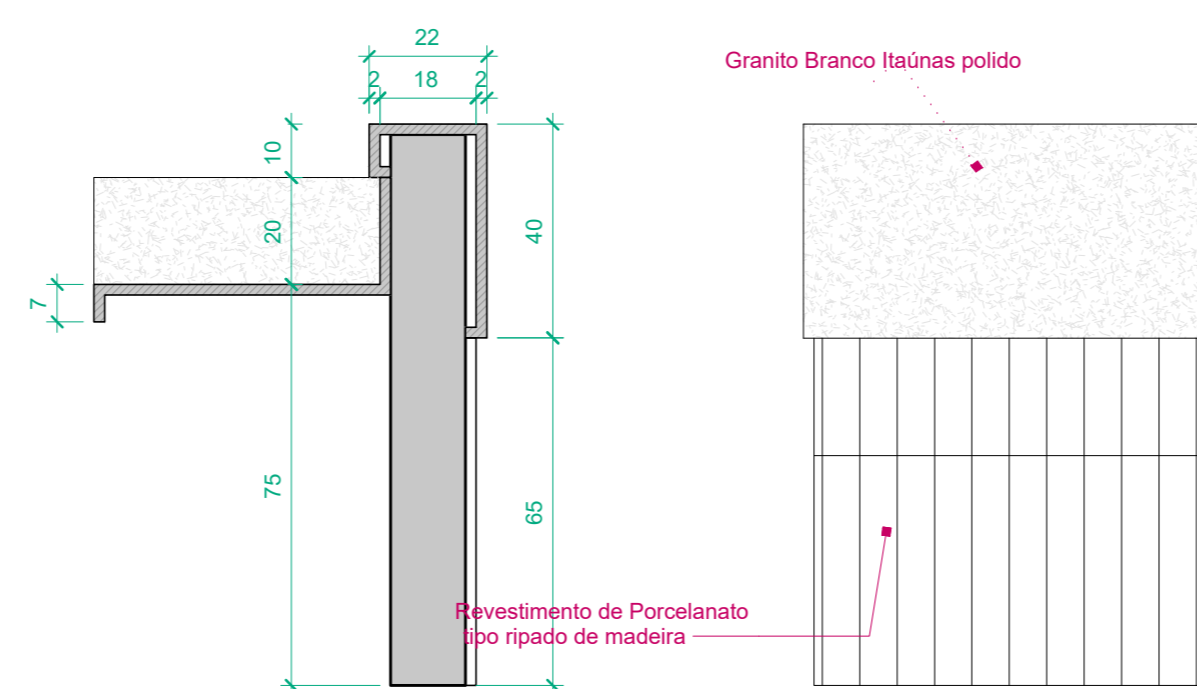

13 Detalhe do corte A
ESCALA: 1 : 20

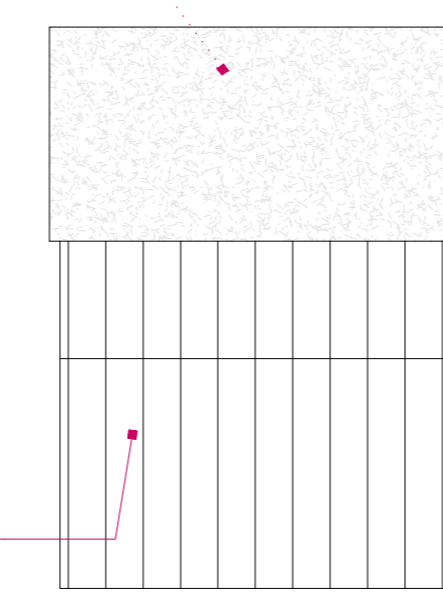

14 Elevação frontal
ESCALA: 1 : 20

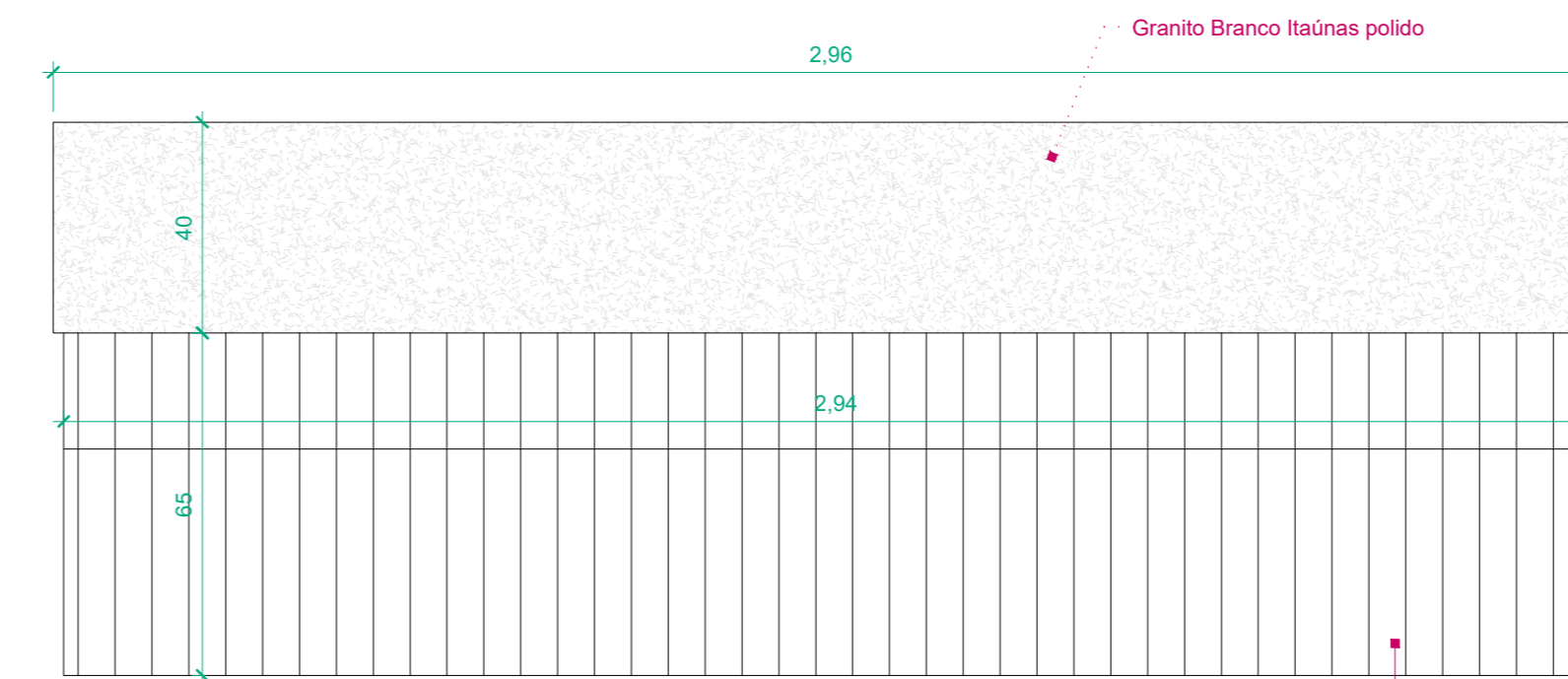

15 Elevação direita
ESCALA: 1 : 20



16 Elevação esquerda
ESCALA: 1 : 20

APROVAÇÃO

ARQUITETURA - APROVAÇÃO

ENDEREÇO:
Av. Professor Alfredo de Castro, esquina com Rua DF 1,
QD. 1B, LT. 4F, Setor Chácara do Governador, Goiânia
-GO

CENTRO LOGÍSTICO DE
ARMAZENAMENTO E DISTRIBUIÇÃO
-GO
02 PAVIMENTOS

PROPRIETÁRIO(S) ORGANIZAÇÃO DAS VOLUNTÁRIAS DE GOIÁS

AUTOR DO PROJETO Elayne Freitas Gomes Caetano / CAU: A224372-5

RESPONSÁVEL TÉCNICO

LOGOTIPO DO AUTOR	DESCRIÇÃO DOS PAVIMENTOS	Térreo + Superior	FOLHA
	CONTEUDO	ÁREA DO TERRENO ORIGINAL 11.818,63,42 m ²	09
		ÁREA TOTAL DA CONSTRUÇÃO 8.135,05 m ²	
		ÍNDICE CONTROLE DE CAPTAÇÃO DE ÁGUA PLUVIAL 15,00%	DATA AGO/2024 - REV 01
		ÍNDICE PAISAGÍSTICO 15,00%	DESENHO
		ARQUIVO <Edite a família>	Autor